

COMPANY
SHEL**S**

КОМПАНІЯ ШЕЛС
ВИРОБНИЦТВО ІНФОРМАЦІЙНИХ ТЕХНОЛОГІЙ

Заява

«Визначення кадастрового номера земельної ділянки»

В даній інструкції всі виконавці, реєстратори, замовники, власники та інша інформація про ділянку й обмінний файл є умовними.

Для відділу/управління Держземагенства

Заявник звертається до вас для оформлення замовлення і передає обмінний файл. Для створення нового запису, у вікні **Замовлення** виберіть в меню **Замовлення** пункт **Майстер створення**.

Зверніть увагу ! При створенні першого запису програма запропонує обрати підрозділ Держземагенства. Обов'язково в параметрах юридичної особи (підрозділ Держземагенства) заповніть поле **Код Держземагенства**, створіть одного або декілька представників юридичної особи та бажано ввести банківські реквізити.

Геодезична Інформаційна Система 6.1.3.7 Держземагенство - [Облік фінансового забезпечення]

Замовлення Рахунки та угоди Платіжні доручення Податкові накладні Пошук Відбір Друк Списки Імпорт Експорт

Ділянка Розсохуватецька сільська рада

Майстер створення
Змінити
Видалити

Створити рахунок під проект постанови 1021
Створити рахунок для Держземагенства
Створити рахунок для філії Центру ДЗК

Перевірка обмінного файлу
Імпорт обмінного файлу

Податкові накладні

№	Підписано	Передано в роботу	Пер
5123781300:01:001:0754	3В-324230000072011	20.07.2011	
	3В-324230000082011	20.07.2011	
	3В-324230000172011	22.07.2011	
7121881501:01:001:0731	3В-324230000182011	22.07.2011	
	3В-324230000212011	22.07.2011	
	3В-324230000222011	22.07.2011	
	3В-324230000232011	22.07.2011	
	3В-324230000272011	27.07.2011	
	3В-324230000282011	27.07.2011	
3522583300:02:000:5044	3В-324230000292011	27.07.2011	
3522581200:57:000	3В-324230000302011	01.08.2011	01.08.2011
3522581200:57:000	3В-324230000312011	01.08.2011	

2

Запуститься майстер створення, який допоможе правильно скласти заяву. Для початку, потрібно вибрати обмінний файл, який передав замовник.

Це дозволить спростити введення де-якої інформації, що потрібна для друку замовлення і, в подальшому, працювати з копією цього файла. Сам файл заноситься в базу даних, але не імпортується, тому оригінальний файл, в подальшому, програмою не використовується.

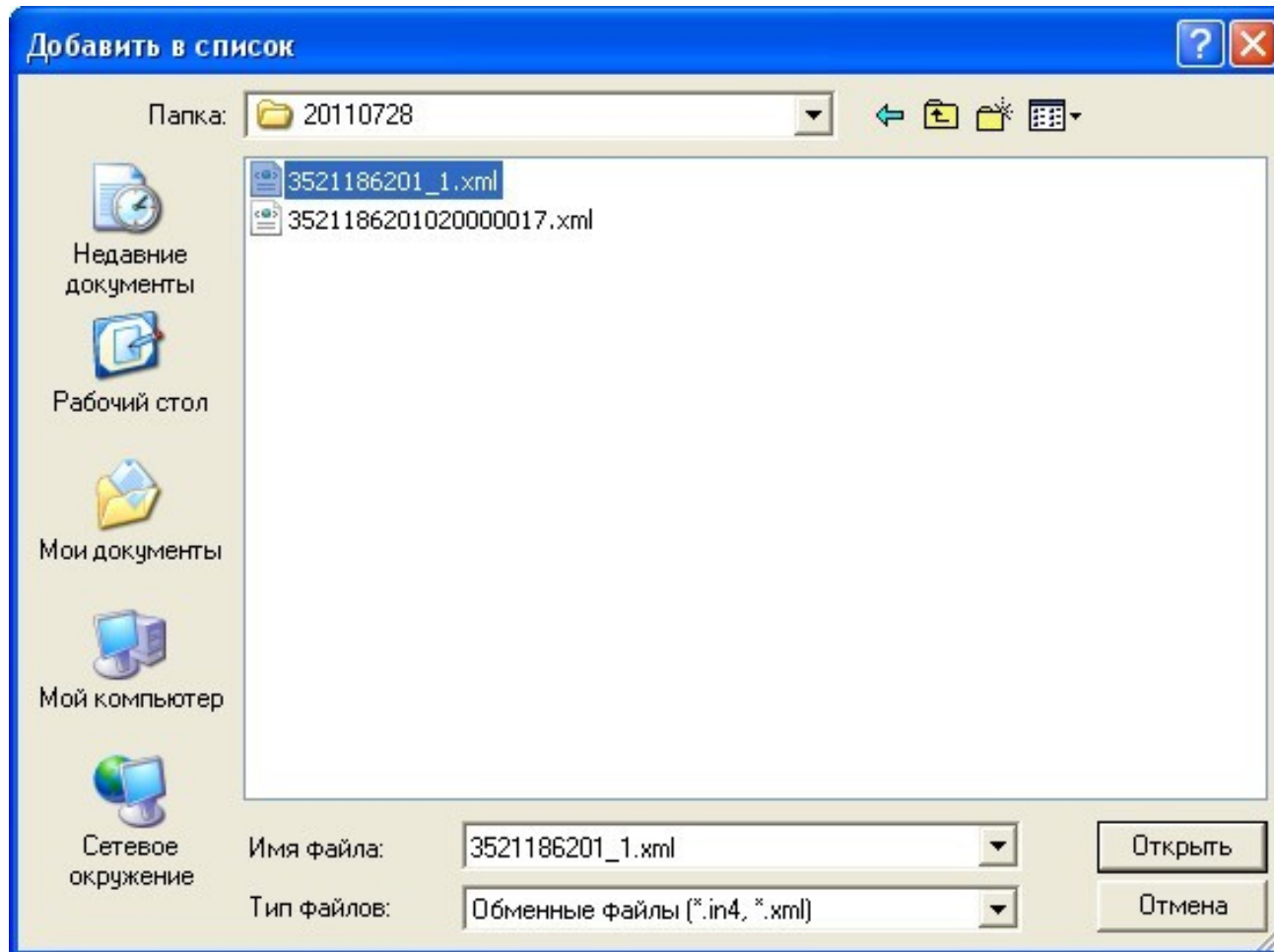

3

На першому етапі створення замовлення, ми можемо побачити форму ділянки та, за потреби, змінити обмінний файл на інший.

ШАГ 1 - Вибір обмінного файлу у форматі Xml

№	Файл In4	Зауважень
1	C:\NickS\Temp\20110728\3521186201_1.xml	

М 1: 2548 кадастровий квартал

Додати у список | Перевірка файлу | Програма перевірки
Видалити з списку | Редактор файлу | Перевірка перетону
Очистити список | Відомість координат | Показати на карті
Перевірка відповідності кадастрового номеру з кад. кварталом

Зауваження та помилки

288,26
90,14
S = 2,6119 га
P = 752,58 м
28,65
26,44
17,90
18,56
157,22
125,41

Всього файлів : 1 Масштаб 1 : 2548 X = 5347685,300 Автоматичне створення рахунку
Расстояние : 0 Y = 3332506,865 Імпорт обмінного файлу Скасувати Далі >

4

Якщо поставити галочку **Автоматичне створення рахунку**, то, при створенні замовлення, рахунок на оплату послуг також буде створено. Інакше його можна створити пізніше.

Натисніть кнопку **Далі** →, щоб продовжити.

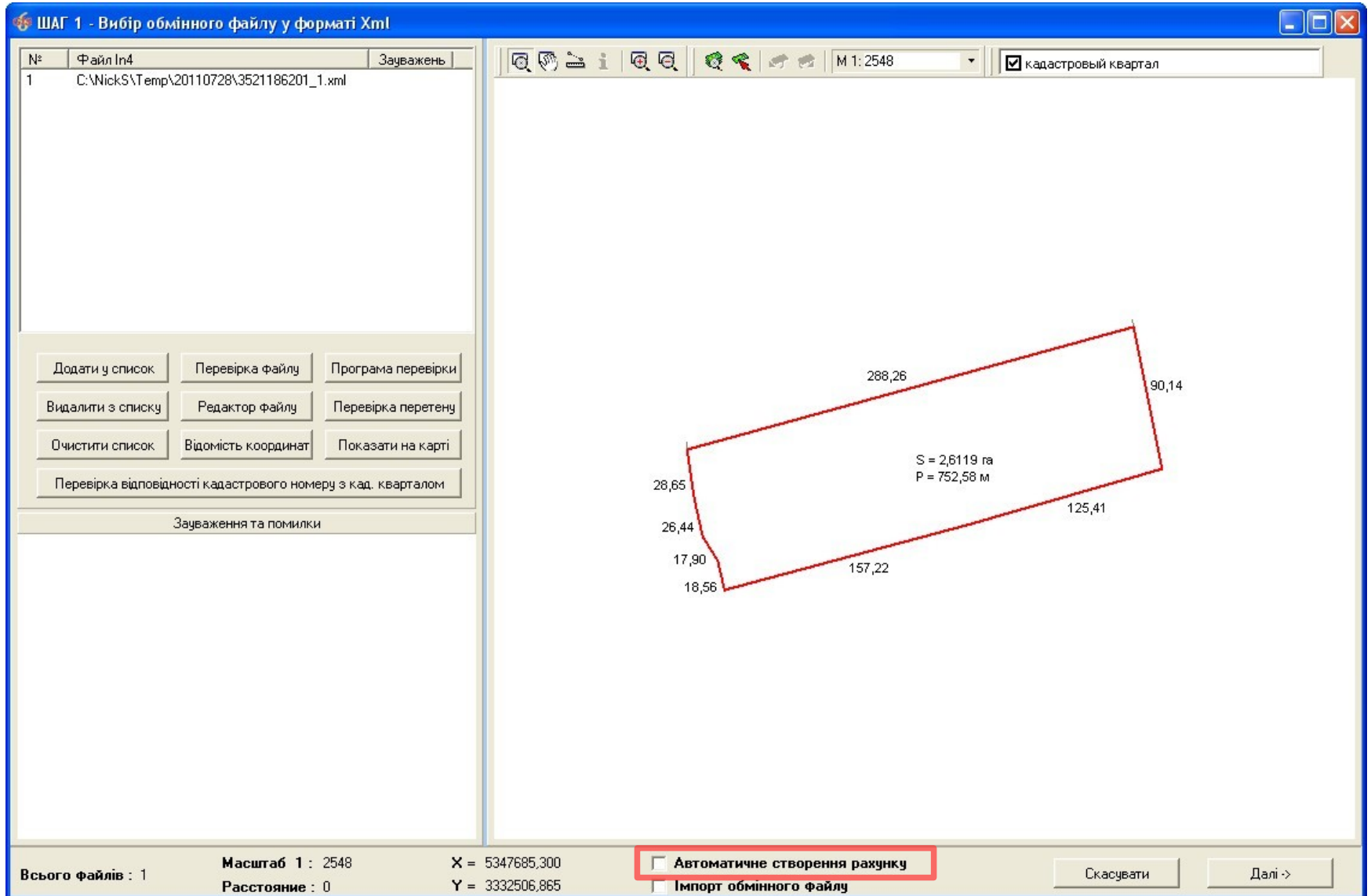

5

В даному списку потрібно вибрати замовника. Тут представлені останній створений замовник або представник замовника, власник/користувач земельної ділянки та виконавець із обмінного файлу. Щоб вибрати, двічі клацніть на потрібному записі. Якщо замовника тут немає і його дані потрібно ввести вручну, виберіть **Фізична особа** або **Юридична особа**.

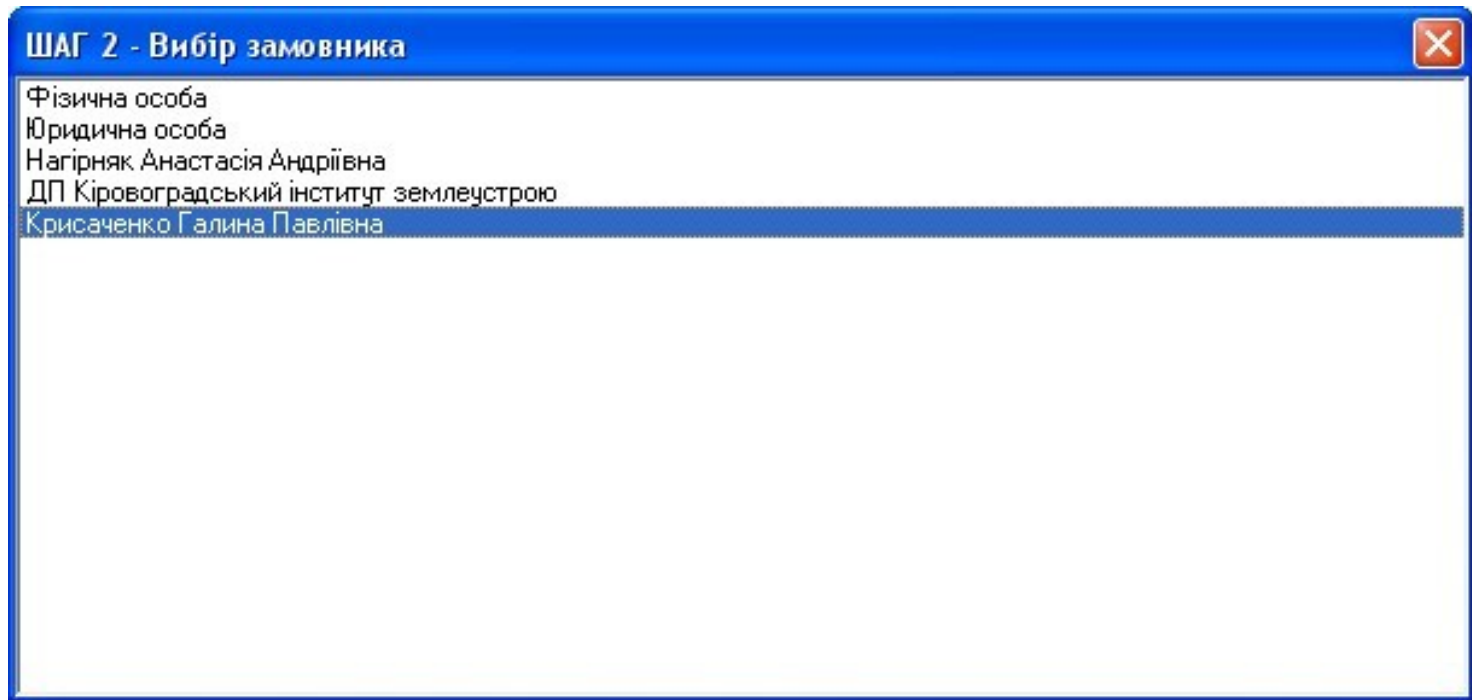

ШАГ 2 - Вибір замовника

- Фізична особа
- Юридична особа
- Нагірняк Анастасія Андріївна
- ДП Кіровоградський інститут землеустрою
- Крисаченко Галина Павлівна

6

Тепер потрібно зі списку **Вид замовлення** вибрати **Заява про визначення кадастрового номера земельної ділянки**. Від даного параметру залежить вся схема роботи із замовленням і змінити її потім не можливо!

Перевірте дані про замовника і, якщо потрібно, доповніть. Натисніть кнопку **Далі** →.

ШАГ 3 - Відомості про замовника

Вид замовлення	Заява про визначення кадастрового номера земельної ділянки	Визначення кадастрового номера земельної ділянки (у разі надання земельної ділянки у власність, користування, у тому числі оренду, із земель державної або комунальної власності або у разі поділу чи об'єднання земельних ділянок)*
Вид замовника	фізична особа	
Ідентифікаційний номер	2346523434	
Замовник	Крисаченко Галина Павлівна	
Адреса проживання	Кіровоградська область, Гайворонський район, смт Салькове, вул. Нейгауза, 53	
Телефон/факс		
Мобільний номер		
Електронна адреса		
Паспорт серія/номер	КР 2344523	
дата видачі	01.02.1980	
ким видано	Ровенським РВУМВС України	
Додаткова інформація		* - у разі безоплатної приватизації присадибної ділянки ПДВ не нараховується відповідно до статті 197.1.13 Податкового кодексу України

Очистити < Назад Далі >

7

На останньому кроці створення, потрібно відмітити ті документи, які передає замовник.
Далі натисніть кнопку **Створити**.

ШАГ 4 - Перелік документів

- документ, що посвідчує особу
- документ, що посвідчує повноваження діяти від імені особи
- довідка про присвоєння ідентифікаційного номера/коду
- документація із землеустрою
- обмінний файл
- документ про внесення плати за надання послуг
- реєстраційний номер облікової картки платника податків

< Назад Створити

8

Замовлення створено. Воно відображається сірим кольором. Під час створення, заяві та документації із землеустрою автоматично присвоюється обліковий номер. Тепер потрібно створити рахунок для заяви. Для цього, оберіть замовлення, натисніть на ньому правою кнопкою мишки і виберіть **Створити рахунок** або в меню **Замовлення** пункт **Створити рахунок по постанові 1021**. Цей крок не потрібно робити, якщо, при створенні заяви, ви вибрали автоматичне створення рахунку (пункт інструкції 4).

У разі відсутності номера замовлення перевірте заповнення поля **Код Держземагенства** в параметрах юридичної особи — підрозділу Держземагенства. Якщо після створення замовлення Ви його не бачете, зніміть галочку у верхній панелі **Фільтр списку замовлень**, та у вікні **Адміністрування** видаліть правило **Перегляд тільки переданих в роботу заказів** для потрібної групи користувачів. Наявність створеного рахунку відображено в параметрах замовлення, у закладці **Рахунки**.

3522583300:02:000:5044	3В-324230000202011	27.07.2011	
3522581200:57:000	3В-324230000302011	01.08.2011	01.08.2011
3523685000:02:000:0121	3В-324230000312011	03.08.2011	
>			

- Створити
- Змінити
- Видалити
- Маркування Ctrl+M
- Зняти маркування
- Знайти замовлення ...
- Продовжити пошук
- Створити рахунок**
- Платіжне доручення
- Передати в роботу

Надрукуйте рахунок, натиснувши кнопку **Друк рахунку** і віддайте замовнику, щоб він його оплатив.

Геодезична Інформаційна Система 6.1.3.8 Держгеокадастр - [Облік фінансового забезпечення]

Замовлення Рахунки та угоди Платіжні доручення Податкові накладні Пошук Відбір Друк Списки Імпорт Експорт Вікн

Ділянка 234234

Замовлення Рахунки та угоди Платіжні доручення Податкові накладні

Кадастровий номер	Номер	Створено	Підписано	Передано в роботу	Перевірено
3221483301:05:020:0009	3В-324230000012011	16.06.2011			
	3В-324230000062011	20.07.2011			
	3В-324230000072011	20.07.2011			
5123781300:01:001:0754	3В-324230000082011	20.07.2011			
	3В-324230000172011	22.07.2011			
7121881501:01:001:0731	3В-324230000182011	22.07.2011			
	3В-324230000212011	22.07.2011			
	3В-324230000222011	22.07.2011			
	3В-324230000232011	22.07.2011			
	3В-324230000272011	27.07.2011			
3522583300:02:000:5044	3В-324230000282011	27.07.2011			
	3В-324230000292011	27.07.2011			
3522581200:57:000	3В-324230000302011	01.08.2011	01.08.2011		
3523685000:02:000:0121	3В-324230000312011	03.08.2011			
3221483301:05:020:0009	3В-324230000322011	09.08.2011			

10

Коли замовник оплатить рахунок, виділіть замовлення, натисніть праву кнопку мишки і виберіть **Платіжне доручення**. На запитання: *Ви впенені, що бажаєте створити платіжне доручення для рахунку номер...* натисніть **Да**.

	3B-324230000222011	22.07.2011	
	3B-324230000232011	22.07.2011	
	3B-324230000272011	27.07.2011	
	3B-324230000282011	27.07.2011	
3522583300:02:000:5044	3B-324230000292011	27.07.2011	
3522581200:57:000	3B-324230000302011	01.08.2011	01.08.2011
3523685000:02:000:0121	3B-324230000312011	03.08.2011	
>	3B-32423000032011	03.08.2011	



- Створити
- Змінити
- Видалити
- Маркування Ctrl+M
- Зняти маркування
- Знайти замовлення ...
- Продовжити пошук
- Створити рахунок
- Платіжне доручення**
- Передати в роботу

Як правило, у параметрах платіжного доручення нічого змінювати чи додавати не потрібно, програма сама вносить необхідні дані, тому натисніть **Зберегти**.

Зміна існуючої платіжного доручення

Код платежу 2 Дата створення 10.08.2011 10:39:15 Дата зміни 10.08.2011 10:39:15

Дата доручення 10.08.2011 Форма проведених розрахунків
 оплата з р/р чек інше
 готівка бартер

Номер доручення

Дата надходжень

Особа Фізичні особи (громадяни України)

Платник Крисаченко Галина Павлівна

МФО банку

Банк

Рахунок

Призначення платежу оплата згідно рахунку № П001000004 від 10.08.2011

Сума 60,00

Код	Рахунок №	Дата	Угода №	Дата	Замовник	Сума
13	П001000004	10.08.2011	П001000004	10.08.2011	Крисаченко Галина Павлівна	60,00



Замовлення змінить свій колір на синій, що сигналізує: замовлення оплачено. Двічі клацніть на ліву кнопку мишки (або праву кнопку мишки і виберіть **Змінити**), щоб відобразити параметри замовлення. На кожній вкладці розташована певна інформація.

Параметри замовлення ✕

Дата отримання заявки	09.08.2011	Штрих-код	0340764006371810
Номер заявки	3В-324230000332011	Код запису	

Заява про визначення кадастрового номера земельної ділянки

Область	Кіровоградська область	Рада	Тополівська сільська рада
Район	Гайворонський район	Нас. пункт	с. Тополі

Замовлення | Замовник | Суб'єкти права | Земельна ділянка | Послуги | Документи | Звернення | Перевірки | Витяг | Рахунки | Поземельна книга | Книга записів

Відділ Держкомзему Державне підприємство "Кіровоградський регіональний центр державного земельного"

Прийняв заявку Викрест А.І.

Дата підписання 10.08.2011 **Заповніть дату підписання заявки**

Дата перевірки 10.08.2011 (Держземагентством)

Вид замовника фізична особа

Вид замовлення Заява про визначення кадастрового номера земельної ділянки

Термін виконання 0

Передане у роботу 10.08.2011 (регіональною філією Центра ДЗК)

Дата перевірки 10.08.2011 (регіональною філією Центра ДЗК)

Дата виконання 10.08.2011

Статус замовлення Не перевірено

Стан замовлення Реєстрація заявки

Маркер замовлення

Додаткова інформація

Визначення кадастрового номера земельній ділянці (у разі надання земельної ділянки у власність, користування, у тому числі оренду, із земель державної або комунальної власності або у разі поділу чи об'єднання земельних ділянок)*

* - у разі безоплатної приватизації присадибної ділянки ПДВ не нараховується відповідно до статті 197.1.13 Податкового кодексу України

Відкрити шаблон
Змінити шаблон
Друк замовлення
Підключення XML
Перевірка XML
Протокол перевірки
Імпорт XML
Зв'язок з ділянкою
Визначення кад. №
Витяг з реєстрів
Поземельна книга
Книга записів
Перевірка кад. № на регіональному сервері
Зберегти
Скасувати

Замовлення | Протокол зв'язку

Перейдіть на вкладку **Документи**, щоб перевірити чи змінити перелік документів, які вам подав замовник. Натисніть кнопку **Друк замовлення**, щоб надрукувати заяву і дані на підпис замовнику.

Параметри замовлення

Дата отримання заявки 10.08.2011 Штрих-код 0340765004689925 Заява про визначення кадастрового номера земельної ділянки

Номер заявки 38-324230000352011 Код запису

Область Кіровоградська область Рада Тополівська сільська рада

Район Гайворонський район Нас. пункт с. Тополі

Замовлення | Замовник | Суб'єкти права | Земельна ділянка | Послуги | **Документи** | Звернення | Перевірки | Витяг | Рахунки | Поземельна книга | Книга записів

Вид документа	Дата	Номер
документ, що посвідчує особу		
довідка про присвоєння ідентифікаційного номера/коду		
документація із землеустрою		
обмінний файл		
документ про внесення плати за надання послуг		

Відкрити шаблон

Змінити шаблон

Друк замовлення

Підключення XML

Перевірка XML

Протокол перевірки

Імпорт XML

Зв'язок з ділянкою

Визначення кад. №

Витяг з реєстрів

Поземельна книга

Книга записів

Перевірка кад. № на регіональному сервері

Зберегти

Скасувати

Замовлення | Протокол зв'язку

Збережіть замовлення, натиснувши **Зберегти**, це дозволить зберегти ваші зміни та перейти до наступного етапу опрацювання. Після підписання замовником заяви, знову перейдіть в параметри замовлення на вкладку **Замовлення** і поставте дату підписання в полі **Дата підписання**.

Якщо програма не дозволяє ввести дату підписання потрібно відкрити головне вікно програми, меню **Сервіс, Адміністрування**, вкладка **Інше**, обрати **Держземагенство**. Якщо з однією базою працює філія ЦДЗК та підрозділи Держземагенства, то даний параметр потрібно обрати в параметрах групи користувачів.

Параметри замовлення

Дата отримання заявки	09.08.2011	Штрих-код	0340764006371810
Номер заявки	ЗВ-324230000332011	Код запису	
Область	Кіровоградська область	Рада	Тополівська сільська рада
Район	Гайворонський район	Нас.пункт	с. Тополі

Заява про визначення кадастрового номера земельної ділянки

Відкрити шаблон
Змінити шаблон
Друк замовлення
Підключення XML
Перевірка XML
Протокол перевірки
Імпорт XML
Зв'язок з ділянкою
Визначення кад. №
Витяг з реєстрів
Поземельна книга
Книга записів
Перевірка кад. № на регіональному сервері

Замовлення | Замовник | Суб'єкти права | Земельна ділянка | Послуги | Документи | Звернення | Перевірки | Витяг | Рахунки | Поземельна книга | Книга записів

Відділ Держкомзему Державне підприємство "Кіровоградський регіональний центр державного земельного"

Прийняв заявку Викрест А.І.

Дата підписання 10.08.2011 **Заповніть дату підписання заявки**

Дата перевірки 10.08.2011 (Держземагенством)

Вид замовника фізична особа

Вид замовлення Заява про визначення кадастрового номера земельної ділянки

Термін виконання 0

Передане у роботу 10.08.2011 (регіональною філією Центра ДЗК)

Дата перевірки 10.08.2011 (регіональною філією Центра ДЗК)

Дата виконання 10.08.2011

Статус замовлення Не перевірено

Стан замовлення Реєстрація заявки

Маркер замовлення

Додаткова інформація

Визначення кадастрового номера земельної ділянки (у разі надання земельної ділянки у власність, користування, у тому числі оренду, із земель державної або комунальної власності або у разі поділу чи об'єднання земельних ділянок)*

* - у разі безоплатної приватизації присадибної ділянки ПДВ не нараховується відповідно до статті 197.1.13 Податкового кодексу України

Замовлення | Протокол зв'язку

Зберегти
 Скасувати

Іноді, щоб внести дату, спочатку потрібно поставити навпроти неї галочку, що зробить це поле активним, далі або ввести вручну, або вибрати із календаря. Збережіть замовлення. Замовлення змінить свій статус і колір на чорний. Етап реєстрації заявки пройдено.

Навпроти дати підписання можуть висвітлюватись підказки в роботі, а переглянути на якому етапі знаходиться замовлення можна в полі **Стан замовлення** (малюнок зліва).

Окрім того, в головному вікні, праворуч від замовлень відображаються підказки і поради про дії, які потрібно зробити (малюнок праворуч).

Район Гайворонський район Нас. пункт с. Тополі

Замовлення | Замовник | Суб'єкти права | Земельна ділянка | Послуги | Документи | Звернення | Перевірки | Ви

Відділ Держкомзему Державне підприємство "Кіровоградський регіональний центр державного земельного

Прийняв заявку Вихрест А.І.

Дата підписання 10.08.2011 **Заповніть дату перевірки даних заявки**

Дата перевірки 10.08.2011 (Держземагенством)

Вид замовника фізична особа

Вид замовлення Заява про визначення кадастрового номера земельної ділянки

Термін виконання 0

Передане у роботу 10.08.2011 (регіональною філією Центра ДЗК)

Дата перевірки 10.08.2011 (регіональною філією Центра ДЗК)

Дата виконання 10.08.2011

Статус замовлення Не перевірено

Стан замовлення Перевірка відповідності документації, визначення кадастрового номеру

Маркер замовлення

Додаткова інформація

Фільтр списку замовлень

з дати 03.08.2011 по дату 10.08.2011

Стан	Статус
Прийнято	Не перевірено
Прийнято	Не перевірено
Прийнято	Не перевірено
Прийнято	Не перевірено
Реєстрація заявки	Не перевірено
Прийнято	Не перевірено
Прийнято	Не перевірено
Реєстрація заявки	Не перевірено
Реєстрація заявки	Не перевірено
Реєстрація заявки	Не перевірено
Перевірка відповідності	Не перевірено
Реєстрація заявки	Не перевірено
Реєстрація заявки	Не перевірено
Перевірка відповідності	Не перевірено

Коментар що-до замовлення

Стан замовлення - Перевірка відповідності документації, визначення кадастрового номеру

Крок виконується підрозділом Держземагенства

Строк виконання кроку 3 робочі доби

Заповніть дату перевірки даних заявки

Зв'язок з сервером

Наступний етап — перевірка документації із землеустрою, даних обмінного файлу та даних про земельну ділянку. Деякі з цих перевірок можна здійснити в параметрах замовлення (адже саме з обмінного файлу вони заповнюються). Потрібні вкладки відмічені.

Параметри замовлення

Дата отримання заявки: 10.08.2011 Штрих-код: 0340765004689925
 Номер заявки: 3В-324230000352011 Код запису:

Область: Кіровоградська область Рада: Тополівська сільська рада
 Район: Гайворонський район Нас. пункт: с. Тополі

Заява про визначення кадастрового номера земельної ділянки

Відкрити шаблон
 Змінити шаблон
 Друк замовлення
 Підключення XML
 Перевірка XML
 Протокол перевірки
 Імпорт XML
 Зв'язок з ділянкою
 Визначення кад. №
 Витяг з реєстрів
 Поземельна книга
 Книга записів
 Перевірка кад. № на регіональному сервері
 Зберегти
 Скасувати

Замовлення Замовник **Суб'єкти права** **Земельна ділянка** Послуги **Документи** Звернення Перевірки Витяг Рахунки Поземельна книга Книга записів

Ідентифікаційний номер: 2346523434
 Замовник: Крисаченко Галина Павлівна
 Адреса замовника: Кіровоградська область, Гайворонський район, смт Салькове, вул. Нейгау
 Код КОАТУУ: 3521155600
 Вид проїзду: вулиця
 Вулиця: Нейгау
 Будинок: 53
 Корпус:
 Квартира:
 Тип документу: Внутрішній паспорт громадянина України
 Документ серія/номер: КР 2344523
 виданий: Ровенським РВУМВС України
 дата отримання: 01.02.1980
 Телефони: домашній:
 мобільний:
 Електронна пошта:
 Замовлення Протокол зв'язку

Деякі перевірки можна зробити у вікні перевірки файлу. Щоб в нього перейти, натисніть кнопку **Перевірка XML**.

Параметри замовлення

Дата отримання заявки	10.08.2011	Штрих-код	0340765004689925	 Заява про визначення кадастрового номера земельної ділянки
Номер заявки	38-324230000352011	Код запису		
Область	Кіровоградська область	Рада	Тополівська сільська рада	
Район	Гайворонський район	Нас. пункт	с. Тополі	

Замовлення | Замовник | Суб'єкти права | Земельна ділянка | Послуги | Документи | Звернення | Перевірки | Витяг | Рахунки | Поземельна книга | Книга записів

Ідентифікаційний номер	2346523434
Замовник	Крисаченко Галина Павлівна
Адреса замовника	Кіровоградська область, Гайворонський район, смт Салькове, вул. Нейгау
Код КОАТУУ	3521155600
Вид проїзду	вулиця
Вулиця	Нейгауза
Будинок	53
Корпус	
Квартира	
Тип документу	Внутрішній паспорт громадянина України
Документ серія/номер	КР 2344523
виданий	Ровенським РВУМВС України
дата отримання	01.02.1980
Телефони	домашній
	мобільний
Електронна пошта	

Замовлення | Протокол зв'язку

Відкрити шаблон
Змінити шаблон
Друк замовлення
Підключення XML
Перевірка XML
Протокол перевірки
Імпорт XML
Зв'язок з ділянкою
Визначення кад. №
Витяг з реєстрів
Поземельна книга
Книга записів
Перевірка кад. № на регіональному сервері
Зберегти
Скасувати

Тут можна переглянути сам файл і перевірити на перетин з іншими ділянками. Окрім того, можна включати або відключати окремі шари на схемі, щоб побачити і перевірити розташування ділянки та всіх необхідних об'єктів.

Перевірка обмінного файлу у форматі Xml

№	Файл In4	Зауважень
1	C:\PROGRA~1\GIS6\Tmp\352118620100000...	

М 1: 5096

- карта
- кадастровый квартал
- участок
- план
- сервитуты
- ограничения
- аренда
- смежства
- все земельные участки
- карта

Додати у список Перевірка файлу Програма перевірки

Видалити з списку **Редактор файлу** **Перевірка перетину**

Очистити список Відомість координат Показати на карті

Перевірка відповідності кадастрового номеру з кад. кварталом

Зауваження та помилки

Всього файлів : 1 Масштаб 1 : 5096 X = 5348249,665
 Расстояние : 0 Y = 3332467,671

Щоб більш детально перевірити обмінний файл і, в подальшому присвоїти йому кадастровий номер, потрібно імпортувати файл в базу. Для цього натисніть кнопку **Імпорт XML**. Якщо в обмінному файлі є значні помилки, пункти **19-20** пропускайте.

Параметри замовлення ✕

Дата отримання заявки	10.08.2011	Штрих-код	0340765004542124
Номер заявки	3В-324230000722011	Код запису	

Область	Кіровоградська область	Рада	Тополівська сільська рада
Район	Гайворонський район	Нас.пункт	с. Тополі

Замовлення	Замовник	Суб'єкти права	Земельна ділянка	Послуги	Документи	Звернення	Перевірки	Витяг	Рахунки	Поземельна книга	Книга записів
-------------------	-----------------	-----------------------	-------------------------	----------------	------------------	------------------	------------------	--------------	----------------	-------------------------	----------------------

Відділ Держкомзему	Державне підприємство "Кіровоградський регіональний центр державного земельного
Прийняв заявку	Вихрест А.І.

Дата підписання	<input checked="" type="checkbox"/> 10.08.2011	Заповніть дату перевірки даних заявки
Дата перевірки	<input type="checkbox"/> 12.08.2011	(Держземагентством)
Вид замовника	фізична особа	
Вид замовлення	Заява про визначення кадастрового номера земельної ділянки	
Срок виконання	0	

Передано в роботу	<input type="checkbox"/> 12.08.2011	(регіональною філією Центра ДЗК)
Дата перевірки	<input type="checkbox"/> 12.08.2011	(регіональною філією Центра ДЗК)
Дата виконання	<input type="checkbox"/> 12.08.2011	
Статус замовлення	Не перевірено	
Стан замовлення	Перевірка відповідності документації, визначення кадастрового номеру	
Маркер замовлення		

Додаткова інформація

Замовлення	Протокол зв'язку
-------------------	-------------------------

Заява про визначення кадастрового номера земельної ділянки

Визначення кадастрового номера земельній ділянці (у разі надання земельної ділянки у власність, користування, у тому числі оренду, із земель державної або комунальної власності або у разі поділу чи об'єднання земельних ділянок)*

* - у разі безоплатної приватизації присадибної ділянки ПДВ не нараховується відповідно до статті 197.1.13 Податкового кодексу України

Відкрити шаблон

Змінити шаблон

Друк замовлення

Підключення XML

Перевірка XML

Протокол перевірки

Імпорт XML

Зв'язок з ділянкою

Визначення кад. №

Витяг з реєстрів

Поземельна книга

Книга записів

Перевірка кад. № на регіональному сервері

Зберегти

Скасувати

Налаштуйте параметри імпорту та натисніть кнопку **Імпорт**.
Для перегляду інформації використовуйте стандартні методи GIS6.

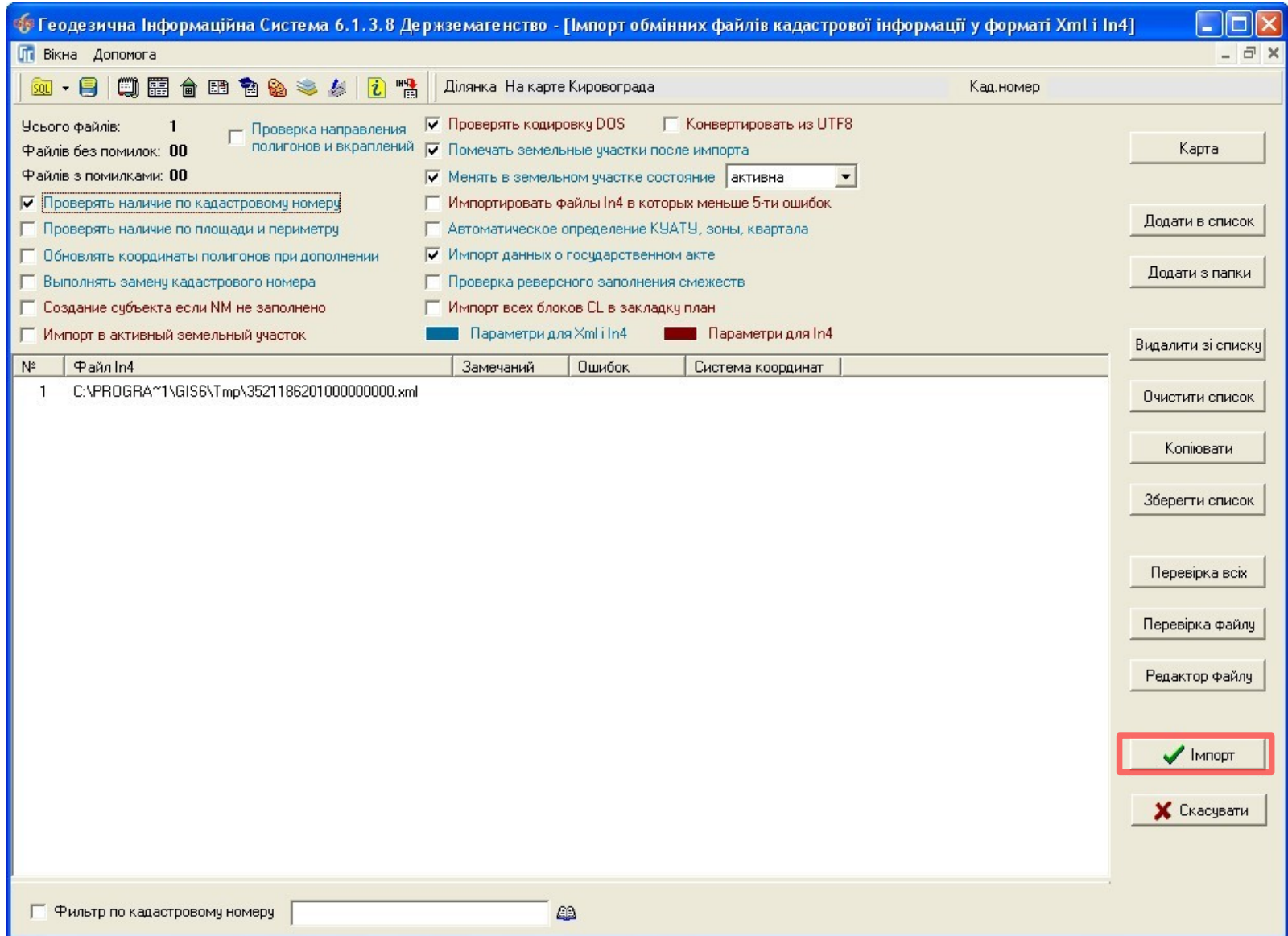

Всі результати перевірки потрібно внести в замовлення, незалежно від того позитивні вони були, чи негативні. Для цього, в параметрах замовлення, перейдіть на вкладку **Перевірки**, в області списку результатів, натисніть праву кнопку мишки та виберіть **Створити**. У разі необхідності, присутня можливість створення всього списку перевірок.

Параметри замовлення

Дата отримання заявки 10.08.2011 Штрих-код 0340765004689925 Заява про визначення кадастрового номера земельної ділянки

Номер заявки 3В-324230000352011 Код запису

Область Кіровоградська область Рада Тополівська сільська рада

Район Гайворонський район Нас. пункт с. Тополі

Замовлення | Замовник | Суб'єкти права | Земельна ділянка | Послуги | Документи | Звернення | Перевірки | Витяг | Рахунки | Поземельна книга | Книга записів

Протокол перевірки, створений підрозділом Держземагенства

Створити протокол перевірки

Дата	Результат перевірки	Вид перевірки	Перевірів

Створити
Змінити

Протокол перевірки створений філією Центра ДЗК

Створити протокол перевірки

Дата	Результат перевірки	Вид перевірки	Перевірів

Замовлення | Протокол зв'язку

Відкрити шаблон

Змінити шаблон

Друк замовлення

Підключення XML

Перевірка XML

Протокол перевірки

Імпорт XML

Зв'язок з ділянкою

Визначення кад. №

Витяг з реєстрів

Поземельна книга

Книга записів

Перевірка кад. № на регіональному сервері

Зберегти

Скасувати

22

В даному вікні описується результат перевірки. В полі **Вид перевірки** виберіть яку перевірку здійснено. В полі **Вид висновку** зазначається яким був результат — позитивним чи негативним (відповідає чи не відповідає). В полях **Перевірів**, **Представник**, **Посада** зазначається особа, що її здійснила. В полі **Опис** потрібно розписати результат перевірки.

Натисніть **Зберегти**.

Параметри перевірки

Дата перевірки 10.08.2011 10:46:19

Вид перевірки Щодо відповідності документації із землеустрою - умовам надан

Вид висновку відповідає

Перевірів Державне підприємство "Кіровоградський регіональний центр дер

Представник Вихрест А.І.

Посада регістратор

Опис

Документація відповідає умовам

Зберегти Скасувати

Опишіть результати всіх перевірок, перейдіть на закладку **Замовлення** та введіть дату закінчення всіх перевірок в полі **Дата перевірки**.
Збережіть замовлення.

Параметри замовлення

Дата отримання заявки	10.08.2011	Штрих-код	0340765004542124
Номер заявки	3В-324230000722011	Код запису	
Область	Кіровоградська область	Рада	Тополівська сільська рада
Район	Гайворонський район	Нас. пункт	с. Тополі

Заява про визначення кадастрового номера земельної ділянки

Відкрити шаблон
Змінити шаблон
Друк замовлення
Підключення XML
Перевірка XML
Протокол перевірки
Імпорт XML
Зв'язок з ділянкою
Визначення кад. №
Витяг з реєстрів
Поземельна книга
Книга записів
Перевірка кад. № на регіональному сервері

Замовлення | Замовник | Суб'єкти права | Земельна ділянка | Послуги | Документи | Звернення | Перевірки | Витяг | Рахунки | Поземельна книга | Книга записів

Відділ Держкомзему Державне підприємство "Кіровоградський регіональний центр державного земельного"

Прийняв заявку Вихрест А.І.

Дата підписання 10.08.2011 **Заповніть дату перевірки даних заявки**

Дата перевірки 12.08.2011 (Держземагентством)

Вид замовника фізична особа

Вид замовлення Заява про визначення кадастрового номера земельної ділянки

Срок виконання 0

Передано в роботу 12.08.2011 (регіональною філією Центра ДЗК)

Дата перевірки 12.08.2011 (регіональною філією Центра ДЗК)

Дата виконання 12.08.2011

Статус замовлення Не перевірено

Стан замовлення Перевірка відповідності документації, визначення кадастрового номеру

Маркер замовлення

Додаткова інформація

Визначення кадастрового номера земельній ділянці (у разі надання земельної ділянки у власність, користування, у тому числі оренду, із земель державної або комунальної власності або у разі поділу чи об'єднання земельних ділянок)*

* - у разі безоплатної приватизації присадибної ділянки ПДВ не нараховується відповідно до статті 197.1.13 Податкового кодексу України

Замовлення | Протокол зв'язку

Зберегти
 Скасувати

Якщо всі результати перевірок були позитивними, ділянці потрібно визначити кадастровий номер. Для цього натисніть кнопку **Визначення кад.№**. Щоб ця функція працювала, потрібно мати координати кварталів, а також дана ділянка має бути імпортована (див. Пункт 19-20).

Параметри замовлення ✕

Дата отримання заявки	10.08.2011	Штрих-код	0340765004542124
Номер заявки	3В-324230000722011	Код запису	

Область	Кіровоградська область	Рада	Тополівська сільська рада
Район	Гайворонський район	Нас.пункт	с. Тополі

Замовлення	Замовник	Суб'єкти права	Земельна ділянка	Послуги	Документи	Звернення	Перевірки	Витяг	Рахунки	Поземельна книга	Книга записів
------------	----------	----------------	------------------	---------	-----------	-----------	-----------	-------	---------	------------------	---------------

Відділ Держкомзему	Державне підприємство "Кіровоградський регіональний центр державного земельного"	Визначення кадастрового номера земельній ділянці (у разі надання земельної ділянки у власність, користування, у тому числі оренду, із земель державної або комунальної власності або у разі поділу чи об'єднання земельних ділянок)*
Прийняв заявку	Вихрест А.І.	
Дата підписання	<input checked="" type="checkbox"/> 10.08.2011	
Дата перевірки	<input checked="" type="checkbox"/> 12.08.2011	(Держземагентством)
Вид замовника	фізична особа	
Вид замовлення	Заява про визначення кадастрового номера земельної ділянки	
Термін виконання	0	
Передане у роботу	<input type="checkbox"/> 12.08.2011	(регіональною філією Центра ДЗК)
Дата перевірки	<input type="checkbox"/> 12.08.2011	(регіональною філією Центра ДЗК)
Дата виконання	<input type="checkbox"/> 12.08.2011	
Статус замовлення	Не перевірено	
Стан замовлення	Перевірка відповідності документації, визначення кадастрового номеру	
Маркер замовлення		

Додаткова інформація

Замовлення	Протокол зв'язку
------------	------------------

* - у разі безоплатної приватизації присадибної ділянки ПДВ не нараховується відповідно до статті 197.1.13 Податкового кодексу України

Відкрити шаблон

Змінити шаблон

Друк замовлення

Підключення XML

Перевірка XML

Протокол перевірки

Імпорт XML

Зв'язок з ділянкою

Визначення кад.№

Витяг з реєстрів

Поземельна книга

Книга записів

Перевірка кад. № на регіональному сервері

✔ Зберегти

✕ Скасувати

Натисніть кнопку **Внести дані на регіональний сервер**. У результаті, в панелі статусу має з'явитись повідомлення про те, що замовлення успішно відправлено.
Слідуючі операції з ним повинен виконувати Центр ДЗК.

Геодезична Інформаційна Система 6.1.3.8 Держгеомагнство - [Облік фінансового забезпечення]

Замовлення Рахунки та угоди Платіжні доручення Податкові накладні Пошук Відбір Друк Списки Імпорт Експорт Вікна ?

Ділянка Кіровоградська область, Гайворонський район, с. Тополі, за межа Кад.номер 3521186201:00:000:0000

Фільтр списку замовлень з дати 05.08.2011 по дату

Кадастровий номер	Номер	Створено	Підписано	Передано в роботу	Перевірено	Виконано
3221483301:05:020:0009	3B-324230000012011	16.06.2011				
	3B-324230000062011	20.07.2011				
	3B-324230000072011	20.07.2011				
5123781300:01:001:0754	3B-324230000082011	20.07.2011				
	3B-324230000172011	22.07.2011				
	3B-324230000182011	22.07.2011				
7121881501:01:001:0731	3B-324230000212011	22.07.2011				
	3B-324230000222011	22.07.2011				
	3B-324230000232011	22.07.2011				
3522583300:02:000:5044	3B-324230000272011	27.07.2011				
	3B-324230000282011	27.07.2011				
	3B-324230000292011	27.07.2011				
3522581200:57:000	3B-324230000302011	01.08.2011	01.08.2011			
3523685000:02:000:0121	3B-324230000312011	03.08.2011				
3521186201:00:000:0000	3B-324230000332011	09.08.2011				
3521186201:00:000:0000	3B-324230000352011	10.08.2011	10.08.2011			
3521186201:00:000:0000	3B-324230000722011	10.08.2011	10.08.2011			

Коментар що-до замовлення

Стан замовлення - Перевірка XML
Крок виконується філією Центра ДЗК
Строк виконання кроку 5 робочих днів

Зв'язок з сервером

Журнал зв'язку

Result is True
Замовлення 3B-324230000722011 успіш-

www.GIS.org.ua admin@gis.org.ua Замовлення 3B-324230000722011 успішно відправлено на регіональний сервер !

Через певний проміжок часу натисніть кнопку **Отримати дані з регіонального сервера**. В результаті, в панелі статусу має з'явитись повідомлення про те, що усі запити оброблено, а в заявці добавиться дата передачі в роботу та дата перевірки Центром ДЗК.

Геодезична Інформаційна Система 6.1.3.8 Держгеокадастр - [Облік фінансового забезпечення]

Замовлення Рахунки та угоди Платіжні доручення Податкові накладні Пошук Відбір Друк Списки Імпорт Експорт Вікна ?

Ділянка Кіровоградська область, Гайворонський район, с. Тополі, за межа Кад.номер 3521186201:01:003:0246

з дати 05.08.2011

Кадастровий номер	Номер	Створено	Підписано	Передано в роботу	Перевірено	Виконано
3221483301:05:020:0009	3B-324230000012011	16.06.2011				
	3B-324230000062011	20.07.2011				
	3B-324230000072011	20.07.2011				
5123781300:01:001:0754	3B-324230000082011	20.07.2011				
	3B-324230000172011	22.07.2011				
	3B-324230000182011	22.07.2011				
7121881501:01:001:0731	3B-324230000212011	22.07.2011				
	3B-324230000222011	22.07.2011				
	3B-324230000232011	22.07.2011				
	3B-324230000272011	27.07.2011				
	3B-324230000282011	27.07.2011				
	3B-324230000292011	27.07.2011				
3522583300:02:000:5044	3B-324230000302011	01.08.2011	01.08.2011			
3522581200:57:000	3B-324230000302011	01.08.2011	01.08.2011			
3523685000:02:000:0121	3B-324230000312011	03.08.2011				
3521186201:00:000:0000	3B-324230000332011	09.08.2011				
3521186201:00:000:0000	3B-324230000352011	10.08.2011	10.08.2011			
3521186201:01:003:0246	3B-324230000722011	10.08.2011	10.08.2011	17.08.2011	17.08.2011	

Коментар що-до замовлення

Крок виконується підрозділом Держгеокадастра

Строк виконання кроку 1 робоча доба

Зв'язок з сервером

Журнал зв'язку

www.GIS.org.ua admin@gis.org.ua Усі запити оброблено

Отримавши результати перевірки Центра ДЗК, потрібно створити загальний протокол перевірки. Для цього натисніть кнопку **Створити протокол перевірки** і в поле **Висновок** введіть загальний результат перевірки.

Параметри замовлення ✖

Дата отримання заявки	24.08.2011	Штрих-код	0340779006613675
Номер заявки	38-324230000752011	Код запису	
Область	Кіровоградська область	Рада	Тополівська сільська рада
Район	Гайворонський район	Нас.пункт	с. Тополі

Заява про визначення кадастрового номера земельної ділянки

Замовлення | Замовник | Суб'єкти права | Земельна ділянка | Послуги | Документи | Звернення | Перевірки | Витяг | Рахунки | Поземельна книга | Книга записів

Протокол перевірки, створений підрозділом Держземагенства

Створити протокол перевірки

Дата	Результат перевірки	Вид перевірки	Перевірив
▶ 24.08.2011 15:53:04	відповідає	Щодо відповідності документації із землеустрою - умовам надання земель	Вихрест А.І.
24.08.2011 15:53:21	відповідає	Щодо відповідності даних обмінного файла - документації із землеустрою	Вихрест А.І.
24.08.2011 15:53:34	відповідає	Щодо відповідності даних про земельну ділянку - черговому кадастровому	Вихрест А.І.

Протокол перевірки створений філією Центра ДЗК

Створити протокол перевірки

Дата	Результат перевірки	Вид перевірки	Перевірив
▶ 24.08.2011 15:54:03	відповідає	Щодо відповідності обмінного файла - вимогам до його структури, змісту	Бондаренко Олег Миколайович
24.08.2011 15:54:23	відповідає	Щодо відповідності елементів кадастрового номера земельної ділянки до	Бондаренко Олег Миколайович
24.08.2011 15:54:34	відповідає	Щодо відповідності кадастрового номера земельної ділянки - вимогам, в	Бондаренко Олег Миколайович

Замовлення | Протокол зв'язку

Відкрити шаблон

Змінити шаблон

Друк замовлення

Підключення XML

Перевірка XML

Протокол перевірки

Імпорт XML

Зв'язок з ділянкою

Визначення кад. №

Витяг з реєстрів

Поземельна книга

Книга записів

Перевірка кад. № на регіональному сервері

✔ Зберегти

✖ Скасувати

Щоб надрукувати протокол перевірки, натисніть кнопку **Протокол перевірки**.
Збережіть замовлення.

Параметри замовлення

Дата отримання заявки 24.08.2011 Штрих-код 0340779006613675
 Номер заявки 38-324230000752011 Код запису

Область Кіровоградська область Рада Тополівська сільська рада
 Район Гайворонський район Нас.пункт с. Тополі

Заява про визначення кадастрового номера земельної ділянки

Замовлення | Замовник | Суб'єкти права | Земельна ділянка | Послуги | Документи | Звернення | Перевірки | Витяг | Рахунки | Поземельна книга | Книга записів

Протокол перевірки, створений підрозділом Держземагенства

Дата протоколу 24.08.2011 16:00:35
 Номер протоколу ПП-32423000022011
 Вид висновку відсутній
 Перевірив Вихрест А.І.

Висновок
 Зауважень немає

Дата	Результат перевірки	Вид перевірки	Перевірив
24.08.2011 15:53:04	відповідає	Щодо відповідності документації із землеустрою - умовам надання земель	Вихрест А.І.
24.08.2011 15:53:21	відповідає	Щодо відповідності даних обмінного файла - документації із землеустрою	Вихрест А.І.
24.08.2011 15:53:34	відповідає	Щодо відповідності даних про земельну ділянку - черговому кадастровому	Вихрест А.І.

Протокол перевірки створений філією Центра ДЗК

Створити протокол перевірки

Дата	Результат перевірки	Вид перевірки	Перевірив
24.08.2011 15:54:03	відповідає	Щодо відповідності обмінного файла - вимогам до його структури, змісту	Бондаренко Олег Миколайович
24.08.2011 15:54:23	відповідає	Щодо відповідності елементів кадастрового номера земельної ділянки до	Бондаренко Олег Миколайович
24.08.2011 15:54:34	відповідає	Щодо відповідності кадастрового номера земельної ділянки - вимогам, в	Бондаренко Олег Миколайович

Замовлення | Протокол зв'язку

Відкрити шаблон
 Змінити шаблон
 Друк замовлення
 Підключення XML
 Перевірка XML
Протокол перевірки
 Імпорт XML
 Зв'язок з ділянкою
 Визначення кад. №
 Витяг з реєстрів
 Поземельна книга
 Книга записів
 Перевірка кад. № на регіональному сервері
 Зберегти
 Скасувати

У разі відсутності зауважень до документації й обмінного файла, проставте відмітку на документації про визначення кадастрового номера. Після цього, натисніть **Внести дані на регіональний сервер**, щоб змінити статус замовленню і введіть дату виконання.

Параметри замовлення

Дата отримання заявки	24.08.2011	Штрих-код	0340779006613675
Номер заявки	3В-324230000752011	Код запису	
Область	Кіровоградська область	Рада	Тополівська сільська рада
Район	Гайворонський район	Нас. пункт	с. Тополі

Заява про визначення кадастрового номера земельної ділянки

Відкрити шаблон
Змінити шаблон
Друк замовлення
Підключення XML
Перевірка XML
Протокол перевірки
Імпорт XML
Зв'язок з ділянкою
Визначення кад. №
Витяг з реєстрів
Поземельна книга
Книга записів
Перевірка кад. № на регіональному сервері
Зберегти
Скасувати

Замовлення | Замовник | Суб'єкти права | Земельна ділянка | Послуги | Документи | Звернення | Перевірки | Витяг | Рахунки | Поземельна книга | Книга записів

Відділ Держкомзему Державне підприємство "Кіровоградський регіональний центр державного земельного"

Прийняв заявку Вихрест А.І.

Дата підписання 24.08.2011

Дата перевірки 24.08.2011 (Держземагенством)

Вид замовника фізична особа

Вид замовлення Заява про визначення кадастрового номера земельної ділянки

Термін виконання 0

Передане у роботу 24.08.2011 (регіональною філією Центра ДЗК)

Дата перевірки 24.08.2011 (регіональною філією Центра ДЗК)

Дата виконання 24.08.2011

Статус замовлення Не перевірено

Стан замовлення Внесення результату в базу АС ДЗК

Маркер замовлення

Додаткова інформація

Визначення кадастрового номера земельній ділянці (у разі надання земельної ділянки у власність, користування, у тому числі оренду, із земель державної або комунальної власності або у разі поділу чи об'єднання земельних ділянок)*

* - у разі безоплатної приватизації присадибної ділянки ПДВ не нараховується відповідно до статті 197.1.13 Податкового кодексу України

Замовлення | Протокол зв'язку

Після збереження замовлення, воно зафарбується синім. Натисніть ще раз **Внести дані на регіональний сервер**, щоб передати зміни.

Замовлення виконано

Для філії Центра ДЗК

1

Щоб отримати нові замовлення або зміни в них, потрібно оновити список замовлень. Для цього достатньо натиснути одну із кнопок упорядкування. В даному випадку, отримали від держземагенства нове замовлення.

Якщо Ви впевнені в отриманні замовлення але його не бачите, зніміть «галочку» у верхній панелі **Фільтр за проміжок часу**, запитайте у відповідальної особи що-до передачі замовлення в роботу або у вікні **Адміністрування** видаліть правило **Перегляд тільки переданих в роботу заказов** для потрібної групи користувачів.

Геодезична Інформаційна Система 6.1.3.8 Центр ДЗК - [Облік фінансового забезпечення]

Замовлення Рахунки та угоди Платіжні доручення Податкові накладні Пошук Відбір Друк Списки Імпорт Експорт Вікна ?

Ділянка Кіровоградська область, Гайворонський район, с. Тополі, за межа Кад.номер 3521186201-00-000-0000

Фільтр списку замовлень
з дати 05.08.2011 по дату 12.08.2011

Кад. номер	Номер	Створено	Підписано	Передано в роботу	Перевірено	Виконано	Статус
3521186201-00-000-0000	38-324230000722011	10.08.2011	10.08.2011				Пер

Коментар що-до замовлення
Стан замовлення - Перевірка XML
Крок виконється філією Центра ДЗК
Строк виконання кроку 5 робочих діб

Зв'язок з сервером

Журнал зв'язку

www.GIS.org.ua admin@gis.org.ua

Оберіть потрібне замовлення та двічі клацніть на ліву кнопку мишки (або на праву кнопку мишки і виберіть **Змінити**), щоб відобразити його параметри. На кожній вкладці розташована певна інформація. На даному етапі потрібно перевірити обмінний файл, для цього, натисніть кнопку **Перевірка XML**.

Параметри замовлення ✕

Дата отримання заявки	10.08.2011	Штрих-код	0340765004689925	Заява про визначення кадастрового номера земельної ділянки
Номер заявки	3В-324230000352011	Код запису		

Область	Кіровоградська область	Рада	Тополівська сільська рада
Район	Гайворонський район	Нас. пункт	с. Тополі

Замовлення
Замовник
Суб'єкти права
Земельна ділянка
Послуги
Документи
Звернення
Перевірки
Витяг
Рахунки
Поземельна книга
Книга записів

Ідентифікаційний номер:

Замовник:

Адреса замовника:

Код КОАТУУ:

Вид проїзду:

Вулиця:

Будинок:

Корпус:

Квартира:

Тип документу:

Документ серія/номер:

виданий:

дата отримання:

Телефони: домашній мобільний

Електронна пошта:

Відкрити шаблон

Змінити шаблон

Друк замовлення

Підключення XML

Перевірка XML

Протокол перевірки

Імпорт XML

Зв'язок з ділянкою

Визначення кад. №

Витяг з реєстрів

Поземельна книга

Книга записів

Перевірка кад. № на регіональному сервері

✓ Зберегти

✕ Скасувати

Замовлення
Протокол зв'язку

Перевірте файл на помилки, натиснувши **Перевірка файлу**. Якщо вони є, то відобразяться у вікні **Зауваження та помилки**, а також попадуть в протокол перевірки.

Перевірка обмінного файлу у форматі Xml

№	Файл In4	Зауважень
1	C:\PROGRA~1\GIS6\Tmp\352118620100000...	

Додати у список **Перевірка файлу** Програма перевірки
Видалити з списку Редактор файлу Перевірка перетену
Очистити список Відомість координат Показати на карті
Перевірка відповідності кадастрового номеру з кад. кварталом

Зауваження та помилки

М 1: 2548 карта

28,65 26,44 17,90 18,56 288,26 90,14 125,41 157,22

S = 2,6119 га
P = 752,58 м

Всього файлів : 1 Масштаб 1 : 2548 X = 5347729,345
Расстояние : 0 Y = 3332512,462

Тут також можна переглянути файл в редакторі, на відповідність кадастровому номеру та перевірити на перетин з іншими ділянками. Окрім того, можна включати або відключати окремі шари на схемі, щоб побачити та перевірити розташування ділянки та всіх необхідних об'єктів.

Перевірка обмінного файлу у форматі Xml

№	Файл In4	Зауважень
1	C:\PROGRA~1\GIS6\Tmp\352118620100000...	

М 1: 5096

- карта
- кадастровый квартал
- участок
- план
- сервитуты
- ограничения
- аренда
- смежства
- все земельные участки
- карта

Додати у список Перевірка файлу Програма перевірки

Видалити з списку **Редактор файлу** **Перевірка перетину**

Очистити список Відомість координат Показати на карті

Перевірка відповідності кадастрового номеру з кад. кварталом

Зауваження та помилки

Всього файлів : 1 Масштаб 1 : 5096 X = 5348249,665
 Расстояние : 0 Y = 3332467,671

Після перевірки обмінного файлу, якщо помилок чи зауважень немає, потрібно імпортувати файл в базу. Для цього натисніть кнопку **Імпорт XML**.

Параметри замовлення

Дата отримання заявки	10.08.2011	Штрих-код	0340765004542124
Номер заявки	3В-324230000722011	Код запису	
Область	Кіровоградська область	Рада	Тополівська сільська рада
Район	Гайворонський район	Нас. пункт	с. Тополі

Заява про визначення кадастрового номера земельної ділянки

Відкрити шаблон

Змінити шаблон

Друк замовлення

Підключення XML

Перевірка XML

Протокол перевірки

Імпорт XML

Зв'язок з ділянкою

Визначення кад. №

Витяг з реєстрів

Поземельна книга

Книга записів

Перевірка кад. № на регіональному сервері

Зберегти

Скасувати

Відділ Держкомзему Державне підприємство "Кіровоградський регіональний центр державного земельного

Прийняв заявку Вихрест А.І.

Дата підписання 10.08.2011 **Заповніть дату перевірки даних заявки**

Дата перевірки 12.08.2011 (Держземагенством)

Вид замовника фізична особа

Вид замовлення Заява про визначення кадастрового номера земельної ділянки

Срок виконання 0

Передано в роботу 12.08.2011 (регіональною філією Центра ДЗК)

Дата перевірки 12.08.2011 (регіональною філією Центра ДЗК)

Дата виконання 12.08.2011

Статус замовлення Не перевірено

Стан замовлення Перевірка відповідності документації, визначення кадастрового номеру

Маркер замовлення

Додаткова інформація

* - у разі безоплатної приватизації присадібної ділянки ПДВ не нараховується відповідно до статті 197.1.13 Податкового кодексу України

Замовлення | **Протокол зв'язку**

Налаштуйте параметри імпорту та натисніть кнопку **Імпорт**.
Для перегляду інформації використовуйте стандартні методи GIS6

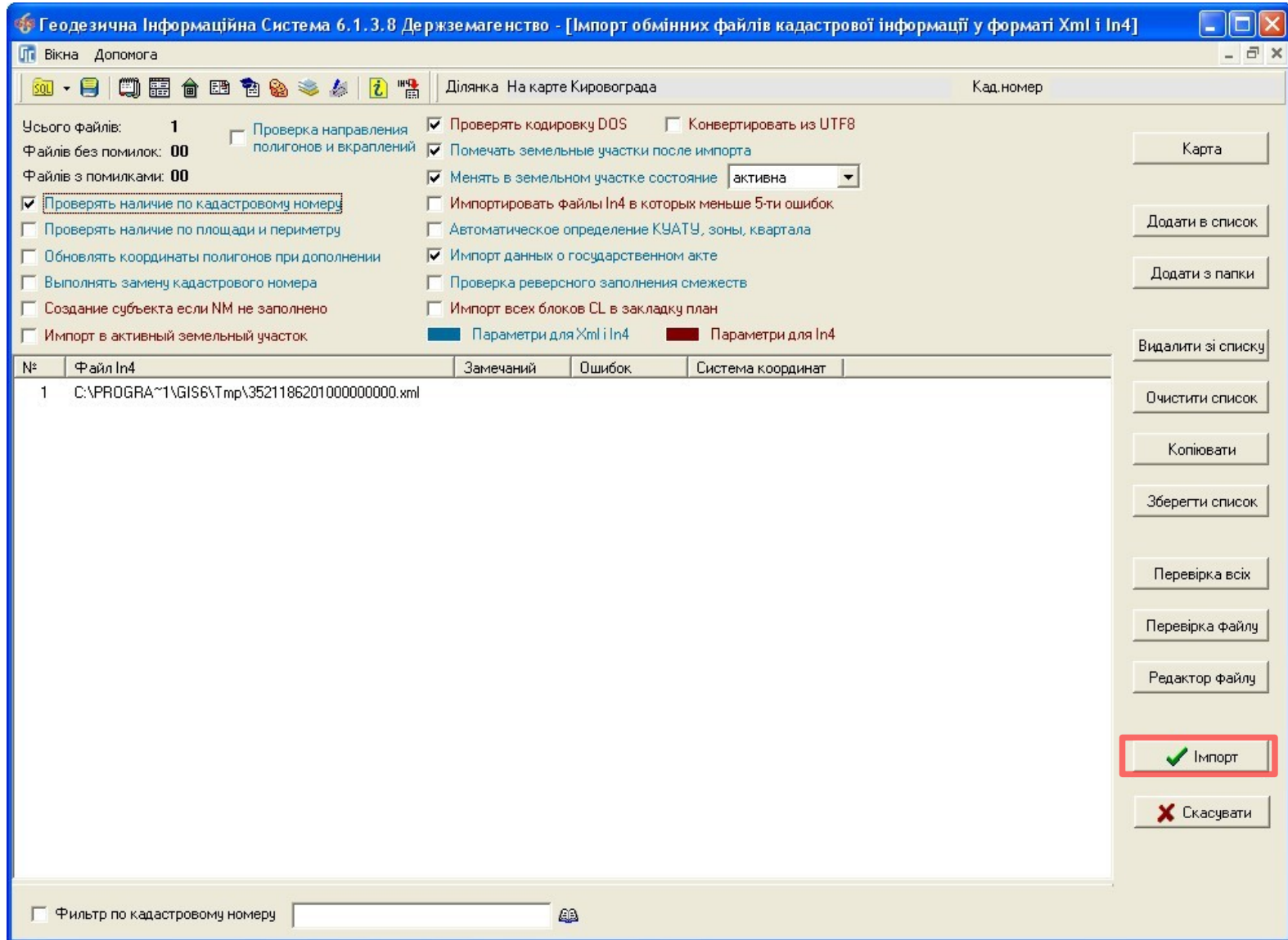

Всі результати перевірки потрібно внести в замовлення, незалежно від того позитивні вони були чи негативні. Для цього, в параметрах замовлення, перейдіть на вкладку **Перевірки**, в області списку результатів, натисніть праву кнопку мишки і виберіть **Створити**. У разі необхідності, присутня можливість створення всього списку перевірок.

Параметри замовлення

Дата отримання заявки: 10.08.2011 Штрих-код: 0340765004542124
 Номер заявки: 3В-324230000722011 Код запису:

Область: Кіровоградська область Рада: Тополівська сільська рада
 Район: Гайворонський район Нас. пункт: с. Тополі

Заява про визначення кадастрового номера земельної ділянки та внесення відомостей про земельну ділянку до автоматизованої системи

Відкрити шаблон
 Змінити шаблон
 Друк замовлення
 Підключення XML
 Перевірка XML
 Протокол перевірки
 Імпорт XML
 Зв'язок з ділянкою
 Визначення кад. №
 Витяг з реєстрів
 Поземельна книга
 Книга записів
 Перевірка кад. № на регіональному сервері

Замовлення | Замовник | Суб'єкти права | Земельна ділянка | Послуги | Документи | Звернення | **Перевірки** | Витяг | Рахунки | Поземельна книга | Книга записів

Протокол перевірки, створений підрозділом Держземагенства

Створити протокол перевірки

Дата	Результат перевірки	Вид перевірки	Перевірив
10.08.2011 10:54:46	відповідає	Щодо відповідності документації із землеустрою - умовам надання земел	Вихрест А.І.
12.08.2011 10:55:23	відповідає	Щодо відповідності даних обмінного файла - документації із землеустрою	Вихрест А.І.
12.08.2011 14:06:23	не відповідає	Щодо відповідності даних про земельну ділянку - черговому кадастровому	Вихрест А.І.

Протокол перевірки створений філією Центра ДЗК

Створити протокол перевірки

Дата	Результат перевірки	Вид перевірки	Перевірив
12.08.2011 14:22:49	відповідає	Відмова	Гложик Олег Борисович
12.08.2011 14:23:55	відповідає	Відмова	Гложик Олег Борисович

Створити
 Змінити
 Створити всі

Замовлення | Протокол зв'язку

Зберегти
 Скасувати

8

В даному вікні описується результат перевірки. В полі **Вид перевірки** виберіть яку перевірку здійснено. В полі **Вид висновку** зазначається яким був результат — позитивним чи негативним (відповідає чи не відповідає). В полях **Перевірів**, **Представник**, **Посада** зазначається особа, що її здійснила. В полі **Опис** потрібно розписати результат перевірки.

Натисніть **Зберегти**.

Параметри перевірки

Дата перевірки 12.08.2011 14:28:58

Вид перевірки Щодо відповідності обмінного файла - вимогам до його структури

Вид висновку відповідає

Перевірів Державне підприємство "Кіровоградський регіональний центр дер

Представник Гложик Олег Борисович

Посада директор

Опис

Помилка немає.

Зберегти Скасувати

Перейдіть на вкладку **Замовлення** і поставте дату перевірки регіональною філією в полі **Дата перевірки**. Збережіть замовлення. Наступні дії виконує держземагенство.

Дату **Передане у роботу** потрібно ставити тоді, коли включений режим, який відображає лише ті замовлення, що передані в роботу.

Параметри замовлення
✕

Дата отримання заявки	10.08.2011	Штрих-код	0340765004542124
Номер заявки	3В-324230000722011	Код запису	
Область	Кіровоградська область	Рада	Тополівська сільська рада
Район	Гайворонський район	Нас.пункт	с. Тополі

Заява про визначення кадастрового номера земельної ділянки та внесення відомостей про земельну ділянку до автоматизованої системи

Замовлення
Рахунки
Поземельна книга
Книга записів

Відділ Держкомзему	Державне підприємство "Кіровоградський регіональний центр державного земельного
Прийняв заявку	Вихрест А.І.
Дата підписання	<input checked="" type="checkbox"/> 10.08.2011
Дата перевірки	<input checked="" type="checkbox"/> 12.08.2011 (Держземагенством)
Вид замовника	фізична особа
Вид замовлення	Заява про визначення кадастрового номера земельної ділянки та внесення відомостей г
Термін виконання	0
Передане у роботу	<input checked="" type="checkbox"/> 12.08.2011 (регіональною філією Центра ДЗК)
Дата перевірки	<input checked="" type="checkbox"/> 12.08.2011 (регіональною філією Центра ДЗК)
Дата виконання	<input type="checkbox"/> 12.08.2011
Статус замовлення	Не перевірено
Стан замовлення	Перевірка XML
Маркер замовлення	

Визначення кадастрового номера земельній ділянці (у разі надання земельної ділянки у власність, користування, у тому числі оренду, із земель державної або комунальної власності або у разі поділу чи об'єднання земельних ділянок)*

* - у разі безоплатної приватизації присадибної ділянки ПДВ не нараховується відповідно до статті 197.1.13 Податкового кодексу України

Додаткова інформація	<div style="border: 1px solid #ccc; padding: 5px; margin-bottom: 5px;">Відкрити шаблон</div> <div style="border: 1px solid #ccc; padding: 5px; margin-bottom: 5px;">Змінити шаблон</div> <div style="border: 1px solid #ccc; padding: 5px; margin-bottom: 5px;">Друк замовлення</div> <div style="border: 1px solid #ccc; padding: 5px; margin-bottom: 5px;">Підключення XML</div> <div style="border: 1px solid #ccc; padding: 5px; margin-bottom: 5px;">Перевірка XML</div> <div style="border: 1px solid #ccc; padding: 5px; margin-bottom: 5px;">Протокол перевірки</div> <div style="border: 1px solid #ccc; padding: 5px; margin-bottom: 5px;">Імпорт XML</div> <div style="border: 1px solid #ccc; padding: 5px; margin-bottom: 5px;">Зв'язок з ділянкою</div> <div style="border: 1px solid #ccc; padding: 5px; margin-bottom: 5px;">Визначення кад. №</div> <div style="border: 1px solid #ccc; padding: 5px; margin-bottom: 5px;">Витяг з реєстрів</div> <div style="border: 1px solid #ccc; padding: 5px; margin-bottom: 5px;">Поземельна книга</div> <div style="border: 1px solid #ccc; padding: 5px; margin-bottom: 5px;">Книга записів</div> <div style="border: 1px solid #ccc; padding: 5px; margin-bottom: 5px;">Перевірка кад. № на регіональному сервері</div> <div style="border: 2px solid red; padding: 5px; margin-bottom: 5px; text-align: center;"> ✔ Зберегти </div> <div style="border: 1px solid #ccc; padding: 5px; text-align: center;"> ✕ Скасувати </div>
-----------------------------	--

Замовлення
Протокол зв'язку

The logo features the letters 'GIS' in a bold, red, serif font. Behind the letters is a large, light blue, stylized graphic element that resembles a curved arrow or a ribbon, looping around the text.

XML
ПІДТРИМКА