

COMPANY
SHEL**S**

КОМПАНІЯ ШЕЛС
ВИРОБНИЦТВО ІНФОРМАЦІЙНИХ ТЕХНОЛОГІЙ

Заява

«Визначення та присвоєння
кадастрового номеру земельній
ділянці, переданій у власність
(користування) без проведення
її державної реєстрації»

У разі наявності зауважень, що потребують розробки або
відсутності в архіві документації із землеустрою

В даній інструкції всі виконавці, реєстратори, замовники, власники та інша інформація про ділянку й обмінний файл є умовними.

Для відділу/управління Держземагенства

Заявник звертається до вас для оформлення замовлення і повідомляє інформацію про ділянку, за якою можна знайти її документацію із землеустрою. Якщо немає цієї ділянки в базі, серед обмінних файлів, або документації по ній, а також є зауваження, що потребують розроблення документації, створюємо замовлення.

Для створення, у вікні **Замовлення** виберіть в меню **Замовлення** пункт **Майстер створення**.

Зверніть увагу! При створенні першого запису програма запропонує обрати підрозділ Держземагенства. Обов'язково в параметрах юридичної особи (підрозділ Держземагенства) заповніть поле **Код Держземагенства**, створіть одного або декілька представників юридичної особи та бажано ввести банківські реквізити.

Геодезична Інформаційна Система 6.1.3.7 Держземагенство - [Облік фінансового забезпечення]

Замовлення | Рахунки та угоди | Платіжні доручення | Податкові накладні | Пошук | Відбір | Друк | Списки | Імпорт | Експорт

Майстер створення

- Змінити
- Видалити
- Створити рахунок під проект постанови 1021
- Створити рахунок для Держземагенства
- Створити рахунок для філії Центру ДЗК
- Перевірка обмінного файлу
- Імпорт обмінного файлу

Ділянка Розсохуватецька сільська рада

Податкові накладні

№	Підписано	Передано в роботу	Перевірено
5123781300:01:001:0754	3В-324230000072011	20.07.2011	
	3В-324230000082011	20.07.2011	
	3В-324230000172011	22.07.2011	
7121881501:01:001:0731	3В-324230000182011	22.07.2011	
	3В-324230000212011	22.07.2011	
	3В-324230000222011	22.07.2011	
	3В-324230000232011	22.07.2011	
	3В-324230000272011	27.07.2011	
	3В-324230000282011	27.07.2011	
3522583300:02:000:5044	3В-324230000292011	27.07.2011	
3522581200:57:000	3В-324230000302011	01.08.2011	01.08.2011
3522581200:57:000	3В-324230000312011	01.08.2011	

2

Запуститься майстер створення, який допоможе правильно скласти заяву. Для початку, програма запропонує вибрати обмінний файл, але у вас його немає, тому натисніть **Отмена**.

Підключення обмінного файлу до замовлення дозволить спростити введення деякої інформації, що потрібна для друку замовлення і, в подальшому, працювати з копією цього файлу. Сам він заноситься в базу даних, але не імпортується, тому оригінальний файл, в подальшому, програмою не використовується.

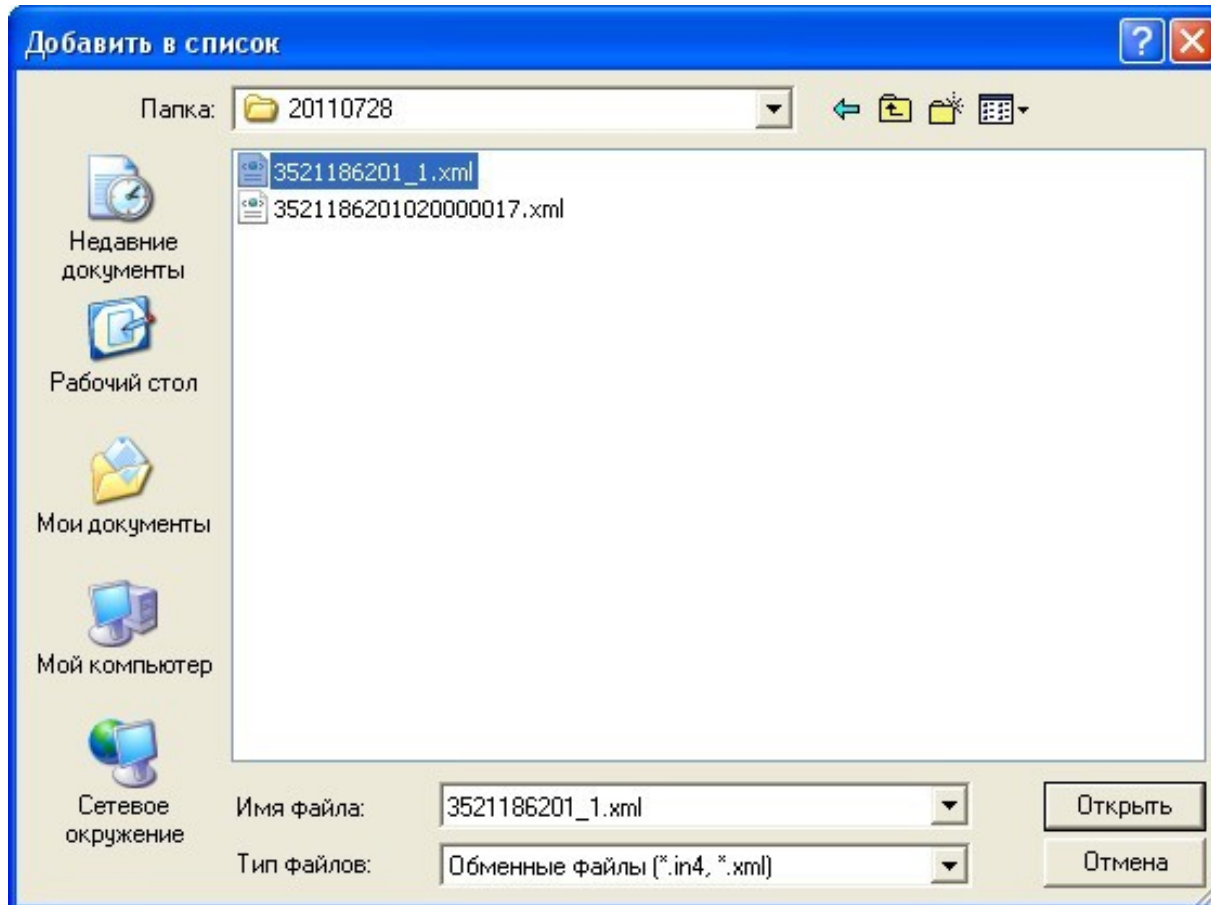

3

На першому етапі створення замовлення, відображається обмінний файл та форма ділянки, але його немає, тому відразу натискайте **Далі** →.

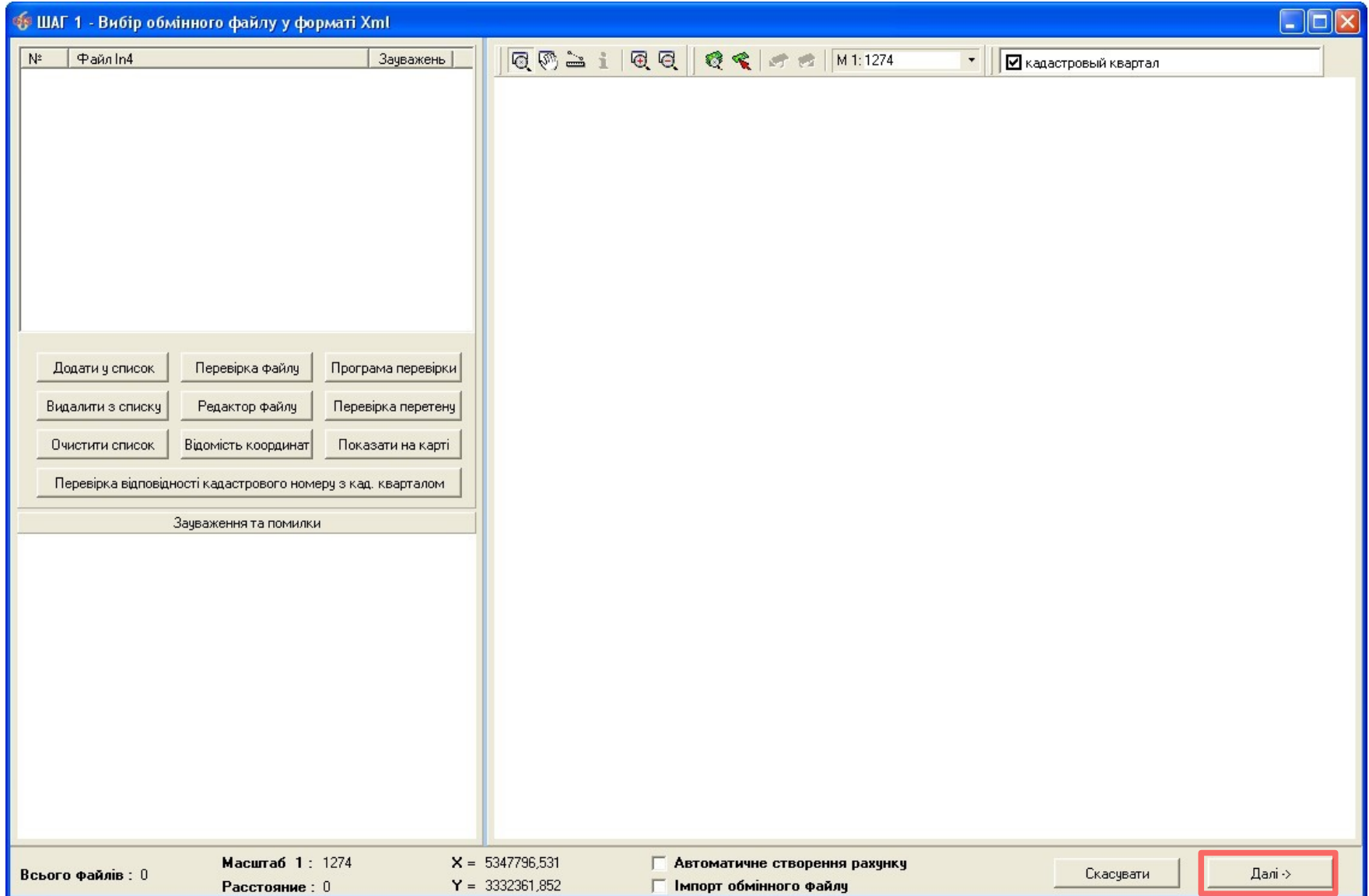

4

В даному списку потрібно вибрати вид замовника: **Фізична особа** або **Юридична особа**.



ШАГ 2 - Вибір замовника

- Фізична особа
- Юридична особа
- Крисаченко Галина Павлівна

5

Тепер потрібно зі списку **Вид замовлення** вибрати **Заява про визначення та присвоєння кадастрового номеру земельній ділянці, переданій у власність, користування або оренду без проведення її державної реєстрації**. Від даного параметру залежить вся схема роботи із замовленням і змінити її потім не можливо!

Введіть дані про замовника або натисніть кнопку з книжкою, щоб вибрати його з бази (якщо він там є).

ШАГ 3 - Відомості про замовника

Вид замовлення	Заява про визначення та присвоєння кадастрового номера земельній ділянці, переданій у власність, користування та оренду без проведення її державної реєстрації у разі наявності в архіві територіального органу Держземагентства документації із землеустрою
Вид замовника	фізична особа
Ідентифікаційний номер	
Замовник	
Адреса проживання	
Телефон/факс	
Мобільний номер	
Електронна адреса	
Паспорт серія/номер	
дата видачі	
ким видано	
Додаткова інформація	Визначення та присвоєння кадастрового номера земельній ділянці, переданій у власність, користування та оренду без проведення її державної реєстрації у разі відсутності в архіві територіального органу Держземагентства документації із землеустрою Визначення та присвоєння кадастрового номера земельній ділянці, переданій у власність, користування та оренду без проведення її державної реєстрації у разі, якщо наявна в архіві територіального органу Держземагентства документація із землеустрою містить зауваження, що потребує розроблення документації щодо встановлення меж земельної ділянки в натурі (на місцевості)

* - розрахунок вартості робіт за формування обмінного файлу визначається відповідно до наказу Центру ДЗК від 23.03.2011 № 100 "Про затвердження єдиного тарифу на виконання робіт зі складання обмінного файлу у форматі XML

Очистити < Назад Далі >

6

З правої сторони виберіть підвид замовлення. В даному випадку їх три: коли є ділянка в архіві, коли її немає і коли є, але із зауваженнями. Виберіть другий або третій.

Від цього параметру залежить вартість замовлення і схема роботи.

Натисніть кнопку **Далі** →.

ШАГ 3 - Відомості про замовника

Вид замовлення	Заява про визначення та присвоєння кадастрового номера земельній ділянці, переданій у власність, користування та оренду без проведення її державної реєстрації у разі наявності в архіві територіального органу Держземагентства документації із землеустрою
Вид замовника	фізична особа
Ідентифікаційний номер	2346523434
Замовник	Крисаченко Галина Павлівна
Адреса проживання	Кіровоградська область, Гайворонський район, смт Салькове, вул. Нейгауза, 53
Телефон/факс	
Мобільний номер	
Електронна адреса	
Паспорт серія/номер	КР 2344523
дата видачі	01.02.1980
ким видано	Ровенським РВУМВС України
Додаткова інформація	

Визначення та присвоєння кадастрового номера земельній ділянці, переданій у власність, користування та оренду без проведення її державної реєстрації у разі відсутності в архіві територіального органу Держземагентства документації із землеустрою

Визначення та присвоєння кадастрового номера земельній ділянці, переданій у власність, користування та оренду без проведення її державної реєстрації у разі наявності в архіві територіального органу Держземагентства документації із землеустрою

Визначення та присвоєння кадастрового номера земельній ділянці, переданій у власність, користування та оренду без проведення її державної реєстрації у разі, якщо наявна в архіві територіального органу Держземагентства документація із землеустрою містить зауваження, що потребує розроблення документації щодо встановлення меж земельної ділянки в натурі (на місцевості)

Очистити <- Назад Далі ->

7

На останньому кроці створення, потрібно відмітити ті документи, які передає замовник.
Далі натисніть кнопку **Створити**.

ШАГ 4 - Перелік документів

- документ, що посвідчує особу
- документ, що посвідчує повноваження діяти від імені особи
- довідка про присвоєння ідентифікаційного номера/коду
- документ про внесення плати за надання послуг
- документ, що посвідчує право на земельну ділянку
- реєстраційний номер облікової картки платника податків

< Назад Створити

8

Замовлення створено. Воно відображається сірим кольором. Під час створення, заяві автоматично присвоюється обліковий номер.

У разі відсутності номеру замовлення, перевірте заповнення поля **Код Держземагенства** в параметрах юридичної особи — підрозділу Держземагенства. Якщо після створення замовлення Ви його не бачете, зніміть галочку у верхній панелі **Фільтр списку замовлень**, та у вікні **Адміністрування** видаліть правило **Перегляд тільки переданих в роботу замовлень** для потрібної групи користувачів.

Geodesic Information System 6.1.3.8 Держземагенство - [Облік фінансового за

Замовлення Рахунки та угоди Платіжні доручення Податкові накладні Пошук Відбір Друк Спис

Ділянка с. Патлаївка

Замовлення Рахунки та угоди Платіжні доручення Податкові накладні

Кадастровий номер	Номер	Створено	Підписано	Передано в роботу
3521186201:00:000:003B-32423000075201	3B-32423000075201	24.08.2011	24.08.2011	24.08.2011
3521186201:01:003:0246	3B-324230000762011	25.08.2011		
	3B-324230000772011	25.08.2011		
	3B-324230000782011	25.08.2011		
3521186201:02:000:0017	3B-3242300001062011	25.08.2011		
3521186201:02:000:0017	3B-3242300001072011	25.08.2011		
	3B-3242300001112011	26.08.2011		

Двічі клацніть на ліву кнопку мишки (або праву кнопку мишки і виберіть **Змінити**), щоб відобразити параметри замовлення.

На кожній вкладці розташована певна інформація.

Параметри замовлення ✕

Дата отримання заявки	19.09.2011	Штрих-код	0340805004445925
Номер заявки	38-324230001532011	Код запису	

Область	Рада
Район	Нас.пункт

Заява про визначення та присвоєння кадастрового номера земельній ділянці, переданій у власність, користування або оренду без проведення її державної реєстрації

Замовлення | Замовник | Суб'єкти права | Земельна ділянка | Послуги | Документи | Звернення | Перевірки | Витяг | Рахунки | Поземельна книга | Книга записів

Відділ Держкомзему	Державне підприємство "Кіровоградський регіональний центр державного земельного
Прийняв заявку	Вихрест А.І.
Дата підписання	<input type="checkbox"/> 19.09.2011 Увага ! Заявку не оплачено
Дата перевірки	<input type="checkbox"/> 19.09.2011 (Держземагенством)
Вид замовника	фізична особа
Вид замовлення	Заява про визначення та присвоєння кадастрового номера земельній ділянці, переданій
Срок виконання	20
Передано в роботу	<input type="checkbox"/> 19.09.2011 (регіональною філією Центра ДЗК)
Дата перевірки	<input type="checkbox"/> 19.09.2011 (регіональною філією Центра ДЗК)
Дата виконання	<input type="checkbox"/> 19.09.2011
Статус замовлення	Не перевірено
Стан замовлення	Реєстрація заявки
Маркер замовлення	

Додаткова інформація

Замовлення
Протокол зв'язку

Відкрити шаблон

Змінити шаблон

Друк замовлення

Підключення XML

Перевірка XML

Протокол перевірки

Імпорт XML

Зв'язок з ділянкою

Параметри ділянки

Визначення кад. №

Витяг з реєстрів

Поземельна книга

Книга записів

Перевірка кад. № на регіональному сервері

Зберегти

Скасувати

Перейдіть на вкладку **Земельна ділянка**, вкажіть площу ділянки в полі **Площа**, збережіть замовлення натиснувши кнопку **Зберегти**. Це потрібно для створення рахунку.

Параметри замовлення

Дата отримання заявки: 26.08.2011 Штрих-код: 0340781004850940
Номер заявки: 3В-324230001432011 Код запису: []

Область: [] Рада: []
Район: [] Нас. пункт: []

Заява про визначення та присвоєння кадастрового номера земельній ділянці, переданій у власність, користування або оренду без проведення її державної реєстрації

Відкрити шаблон
Змінити шаблон
Друк замовлення
Підключення XML
Перевірка XML
Протокол перевірки
Імпорт XML
Зв'язок з ділянкою
Визначення кад. №
Витяг з реєстрів
Поземельна книга
Книга записів
Перевірка кад. № на регіональному сервері

Замовлення | Замовник | Суб'єкти права | **Земельна ділянка** | Послуги | Документи | Звернення | Перевірки | Витяг | Рахунки | Поземельна книга | Книга записів

Кадастровий номер: []
Категорія земель: []
Цільове призначення Xml: []
Цільове призначення In4: []
Адреса ділянки: []
Площа: 26119 гектари кв.метри Кількість точок: []
Частина площі: 0 Кількість об'єктів: []

Вид документації: []
Номер документації: ДЗ-32423000822011
Виконавець: []
Прийняв: []

Замовлення не має зв'язку з земельною ділянкою

Кадастровий номер	Адреса земельної ділянки
[]	[]

Замовлення | Протокол зв'язку

11

Після цього, документації також автоматично присвоюється обліковий номер. Тепер потрібно створити рахунок. Для цього, оберіть замовлення, натисніть на ньому правою кнопкою мишки і виберіть **Створити рахунок** або в меню **Замовлення** пункт **Створити рахунок по постанові 1021**.

Наявність створеного рахунку відображено в параметрах замовлення, у закладці **Рахунки**.

3522583300:02:000:5044	3В-324230000202011	27.07.2011	
3522581200:57:000	3В-324230000292011	27.07.2011	
3523685000:02:000:0121	3В-324230000302011	01.08.2011	01.08.2011
3523685000:02:000:0121	3В-324230000312011	03.08.2011	
3523685000:02:000:0121	3В-324230000322011	05.08.2011	

>

- Створити
- Змінити
- Видалити
- Маркування Ctrl+M
- Зняти маркування
- Знайти замовлення ...
- Продовжити пошук
- Створити рахунок**
- Платіжне доручення
- Передати в роботу

Надрукуйте рахунок, натиснувши кнопку **Друк рахунку** і віддайте замовнику, щоб він його сплатив.

Геодезична Інформаційна Система 6.1.3.8 Держгеокадастр - [Облік фінансового забезпечення]

Замовлення Рахунки та угоди Платіжні доручення Податкові накладні Пошук Відбір Друк Списки Імпорт Експорт Вікн

Ділянка 234234

Замовлення Рахунки та угоди Платіжні доручення Податкові накладні

Кадастровий номер	Номер	Створено	Підписано	Передано в роботу	Перевірено
3221483301:05:020:0009	3В-324230000012011	16.06.2011			
	3В-324230000062011	20.07.2011			
	3В-324230000072011	20.07.2011			
5123781300:01:001:0754	3В-324230000082011	20.07.2011			
	3В-324230000172011	22.07.2011			
7121881501:01:001:0731	3В-324230000182011	22.07.2011			
	3В-324230000212011	22.07.2011			
	3В-324230000222011	22.07.2011			
	3В-324230000232011	22.07.2011			
	3В-324230000272011	27.07.2011			
3522583300:02:000:5044	3В-324230000282011	27.07.2011			
	3В-324230000292011	27.07.2011			
3522581200:57:000	3В-324230000302011	01.08.2011	01.08.2011		
3523685000:02:000:0121	3В-324230000312011	03.08.2011			
3221483301:05:020:0009	3В-324230000322011	09.08.2011			

13

Коли замовник оплатить рахунок, виділіть замовлення, натисніть праву кнопку мишки і виберіть **Платіжне доручення**. На запитання: *Ви впенені, що бажаєте створити платіжне доручення для рахунку номер...* натисніть **Да**.

	3B-324230000222011	22.07.2011	
	3B-324230000232011	22.07.2011	
	3B-324230000272011	27.07.2011	
	3B-324230000282011	27.07.2011	
3522583300:02:000:5044	3B-324230000292011	27.07.2011	
3522581200:57:000	3B-324230000302011	01.08.2011	01.08.2011
3523685000:02:000:0121	3B-324230000312011	03.08.2011	
>	3B-32423000032011	03.08.2011	

- Створити
- Змінити
- Видалити
- Маркування Ctrl+M
- Зняти маркування
- Знайти замовлення ...
- Продовжити пошук
- Створити рахунок
- Платіжне доручення**
- Передати в роботу

Як правило, у параметрах платіжного доручення нічого змінювати чи додавати не потрібно, програма сама вносить необхідні дані, тому натисніть **Зберегти**.

Замовлення змінить свій колір на синій, що сигналізує: замовлення оплачено.

Зміна існуючої платіжного доручення

Код платежу 9 Дата створення 01.09.2011 13:44:26 Дата зміни 01.09.2011 13:44:26

Дата доручення 01.09.2011 Форма проведених розрахунків
 оплата з р/р чек інше
 готівка бартер

Номер доручення

Дата надходжень

Особа Фізичні особи (громадяни України)

Платник Крисаченко Галина Павлівна

МФО банку

Банк

Рахунок

Призначення платежу оплата згідно рахунку № П001000042 від 01.09.2011

Сума 164,00

Код	Рахунок №	Дата	Угода №	Дата	Замовник	Сума
73	П001000042	01.09.2011	П001000042	01.09.2011	Крисаченко Галина Павлівна	164,00



Перейдіть в параметри замовлення і на вкладку **Документи**, щоб перевірити чи змінити перелік документів, які вам подав замовник. Натисніть кнопку **Друк замовлення**, щоб надрукувати заяву і дати на підпис замовнику.

Параметри замовлення

Дата отримання заявки: 01.09.2011 Штрих-код: 0340787005691984
Номер заявки: 3В-324230001132011 Код запису:

Область: Рада:
Район: Нас. пункт:

Заява про визначення та присвоєння кадастрового номера земельній ділянці, переданій у власність, користування або оренду без проведення її державної реєстрації

Відкрити шаблон
Змінити шаблон
Друк замовлення
Підключення XML
Перевірка XML
Протокол перевірки
Імпорт XML
Зв'язок з ділянкою
Визначення кад. №
Витяг з реєстрів
Поземельна книга
Книга записів
Перевірка кад. № на регіональному сервері
Зберегти
Скасувати

Замовлення | Замовник | Суб'єкти права | Земельна ділянка | Послуги | **Документи** | Звернення | Перевірки | Витяг | Рахунки | Поземельна книга | Книга записів

Вид документа	Дата	Номер
документ, що посвідчує особу		
довідка про присвоєння ідентифікаційного номера/коду		
документ про внесення плати за надання послуг		
документ, що посвідчує право на земельну ділянку		

Замовлення | Протокол зв'язку

Збережіть замовлення, це дозволить зберегти ваші зміни та перейти до наступного етапу опрацювання. Після підписання замовником заяви, знову перейдіть в параметри замовлення на вкладку **Замовлення** і поставте дату підписання в полі **Дата підписання**.

Якщо програма не дозволяє ввести дату підписання, потрібно відкрити головне вікно програми, меню **Сервіс, Адміністрування**, вкладка **Інше**, обрати **Держземагенство**. Якщо з однією базою працює філія ЦДЗК та підрозділи Держземагенства, то даний параметр потрібно обрати в параметрах групи користувачів.

Параметри замовлення

Дата отримання заявки	01.09.2011	Штрих-код	0340787005691984
Номер заявки	ЗВ-324230001132011	Код запису	

Область _____ **Рада** _____
Район _____ **Нас.пункт** _____

Замовлення | Замовник | Суб'єкти права | Земельна ділянка | Послуги | Документи | Звернення | Перевірки | Витяг | Рахунки | Поземельна книга | Книга записів

Відділ Держкомзему Державне підприємство "Кіровоградський регіональний центр державного земельного..."

Прийняв заявку Викрест А.І.

Дата підписання 01.09.2011 **Завантажити дату підписання заявки**

Дата перевірки 01.09.2011 (Держземагенством)

Вид замовника фізична особа

Вид замовлення Заява про визначення та присвоєння кадастрового номера земельній ділянці, переданій

Срок виконання 23

Передано в роботу 01.09.2011 (регіональною філією Центра ДЗК)

Дата перевірки 01.09.2011 (регіональною філією Центра ДЗК)

Дата виконання 01.09.2011

Статус замовлення Не перевірено

Стан замовлення Реєстрація заявки

Маркер замовлення

Додаткова інформація

Заява про визначення та присвоєння кадастрового номера земельній ділянці, переданій у власність, користування або оренду без проведення її державної реєстрації

Визначення та присвоєння кадастрового номера земельній ділянці, переданій у власність, користування та оренду без проведення її державної реєстрації у разі наявності в архіві територіального органу Держземагенства документації із землеустрою

* - розрахунок вартості робіт за формування обмінного файлу визначається відповідно до наказу Центру ДЗК від 23.03.2011 № 100 "Про затвердження єдиного тарифу на виконання робіт зі складання обмінного файлу у форматі XML"

Відкрити шаблон
Змінити шаблон
Друк замовлення
Підключення XML
Перевірка XML
Протокол перевірки
Імпорт XML
Зв'язок з ділянкою
Визначення кад.№
Витяг з реєстрів
Поземельна книга
Книга записів
Перевірка кад. № на регіональному сервері

Замовлення | Протокол зв'язку

Іноді, щоб внести дату, спочатку потрібно поставити навпроти неї галочку, що зробить це поле активним. Далі або ввести вручну, або вибрати із календаря. Збережіть замовлення. Замовлення змінить свій статус і колір на чорний. Етап реєстрації заявки пройдено.

Навпроти дати підписання можуть висвітлюватись підказки в роботі, а переглянути на якому етапі знаходиться замовлення можна в полі **Стан замовлення** (малюнок зліва).

Окрім того, в головному вікні, праворуч від замовлень, відображаються підказки і поради про дії, які потрібно зробити (малюнок праворуч).

Проінформуйте замовника про необхідність розроблення технічної документації із землеустрою.

Район Гайворонський район Нас. пункт с. Тополі

Замовлення | Замовник | Суб'єкти права | Земельна ділянка | Послуги | Документи | Звернення | Перевірки | Ви

Відділ Держкомзему Державне підприємство "Кіровоградський регіональний центр державного земельного

Прийняв заявку Вихрест А.І.

Дата підписання 10.08.2011 **Заповніть дату перевірки даних заявки**

Дата перевірки 10.08.2011 (Держземагенством)

Вид замовника фізична особа

Вид замовлення Заява про визначення кадастрового номера земельної ділянки

Термін виконання 0

Передане у роботу 10.08.2011 (регіональною філією Центра ДЗК)

Дата перевірки 10.08.2011 (регіональною філією Центра ДЗК)

Дата виконання 10.08.2011

Статус замовлення Не перевірено

Стан замовлення Перевірка відповідності документації, визначення кадастрового номеру

Маркер замовлення

Додаткова інформація

Фільтр списку замовлень

з дати 03.08.2011 по дату 10.08.2011

Стан	Статус
Прийнято	Не перевірено
Прийнято	Не перевірено
Прийнято	Не перевірено
Прийнято	Не перевірено
Реєстрація заявки	Не перевірено
Прийнято	Не перевірено
Прийнято	Не перевірено
Прийнято	Не перевірено
Реєстрація заявки	Не перевірено
Прийнято	Не перевірено
Прийнято	Не перевірено
Реєстрація заявки	Не перевірено
Реєстрація заявки	Не перевірено
Реєстрація заявки	Не перевірено
Реєстрація заявки	Не перевірено
Перевірка відповідності	Не перевірено
Реєстрація заявки	Не перевірено
Реєстрація заявки	Не перевірено
Перевірка відповідності	Не перевірено

Коментар що-до замовлення

Стан замовлення - Перевірка відповідності документації, визначення кадастрового номеру

Крок виконується підрозділом Держземагенства

Строк виконання кроку 3 робочі доби

Заповніть дату перевірки даних заявки

Зв'язок з сервером

Коли замовник прийде вже з готовою документацією та обмінним файлом, перейдіть в параметри замовлення та змініть етап робіт в полі **Стан замовлення** на **Перевірка відповідності документації**. Збережіть замовлення

Параметри замовлення

Дата отримання заявки 23.09.2011 Штрих-код 0340809004630252
 Номер заявки 38-324230001562011 Код запису

Область _____ Рада _____
 Район _____ Нас.пункт _____

Замовлення | Замовник | Суб'єкти права | Земельна ділянка | Послуги | Документи | Звернення | Перевірки | Витяг | Рахунки | Поземельна книга | Книга записів

Відділ Держкомзему Державне підприємство "Кіровоградський регіональний центр державного земельного

Прийняв заявку Вихрест А.І.

Дата підписання 23.09.2011 **Заповніть дату перевірки даних заявки**
 Дата перевірки 23.09.2011 (Держземагентством)
 Вид замовника фізична особа
 Вид замовлення Заява про визначення та присвоєння кадастрового номера земельній ділянці, переданій
 Термін виконання 20

Передане у роботу 23.09.2011 (регіональною філією Центра ДЗК)
 Дата перевірки 23.09.2011 (регіональною філією Центра ДЗК)
 Дата виконання 23.09.2011
 Статус замовлення Не перевірено
 Стан замовлення Присвоєння номера документації
 Маркер замовлення Реєстрація заявки
 Перевірка документації
 Присвоєння номера документації
 Перевірка відповідності документації
 Перевірка XML
 Відмітка про присвоєння кадастрового номеру
 Сканування документів
 Формування поземельної книги

Додаткова інформація

Заява про визначення та присвоєння кадастрового номера земельній ділянці, переданій у власність, користування або оренду без проведення її державної реєстрації

Визначення та присвоєння кадастрового номера земельній ділянці, переданій у власність, користування та оренду без проведення її державної реєстрації у разі відсутності в архіві територіального органу Держземагентства документації із землеустрою

Відкрити шаблон
 Змінити шаблон
 Друк замовлення
 Підключення XML
 Перевірка XML
 Протокол перевірки
 Імпорт XML
 Зв'язок з ділянкою
 Параметри ділянки
 Визначення кад. №
 Витяг з реєстрів
 Поземельна книга
 Книга записів
 Перевірка кад. № на регіональному сервері

Зберегти
 Скасувати

Замовлення | Протокол зв'язку

Тепер потрібно підключити до замовлення обмінний файл. Перейдіть в параметри цього замовлення, натисніть кнопку **Підключення XML** і виберіть потрібний файл.

Параметри замовлення

Дата отримання заявки 26.08.2011 Штрих-код 0340781004850940
Номер заявки 3В-324230001432011 Код запису

Область _____ Рада _____
Район _____ Нас.пункт _____

Заява про визначення та присвоєння кадастрового номера земельній ділянці, переданій у власність, користування або оренду без проведення її державної реєстрації

Замовлення | Замовник | Суб'єкти права | **Земельна ділянка** | Послуги | Документи | Звернення | Перевірки | Витяг | Рахунки | Поземельна книга | Книга записів

Кадастровий номер _____
Категорія земель _____
Цільове призначення Xml _____
Цільове призначення In4 _____
Адреса ділянки _____
Площа 26119 гектари кв.метри Кількість точок _____
Частина площі 0 Кількість об'єктів _____

Вид документації _____
Номер документації ДЗ-32423000822011
Виконавець _____
Прийняв _____

Замовлення не має зв'язку з земельною ділянкою

Кадастровий номер	Адреса земельної ділянки

Відкрити шаблон
Змінити шаблон
Друк замовлення
Підключення XML
Перевірка XML
Протокол перевірки
Імпорт XML
Зв'язок з ділянкою
Визначення кад. №
Витяг з реєстрів
Поземельна книга
Книга записів
Перевірка кад. № на регіональному сервері
Зберегти
Скасувати

Замовлення | Протокол зв'язку

20

В цьому вікні ми можемо побачити форму ділянки та, за потреби, змінити обмінний файл на інший. Натисніть кнопку **Підключити**. Збережіть замовлення, щоб зміни вступили в силу.

Підключення обмінного файлу у форматі Xml

№	Файл ln4	Зауважень
1	C:\Temp\3521186201010030248.xml	

М 1: 2548 кадастровий квартал

Додати у список Перевірка файлу Програма перевірки
Видалити з списку Редактор файлу Перевірка перетену
Очистити список Відомість координат Показати на карті

Перевірка відповідності кадастрового номеру з кад. кварталом

Зауваження та помилки

288,26 90,14
S = 2,6119 га
P = 752,58 м
26,65 125,41
26,44 157,22
17,90 18,56

Всього файлів : 1 Масштаб 1 : 2548 X = 5347756,219
Растояние : 0 Y = 3332496,414

Підключити

Наступний етап — перевірка документації із землеустрою, даних обмінного файлу та даних про земельну ділянку. Деякі з цих перевірок можна здійснити в параметрах замовлення (адже саме з обмінного файлу вони заповнюються). Потрібні вкладки відмічені.

Параметри замовлення ✕

Дата отримання заявки	19.09.2011	Штрих-код	0340805004445925
Номер заявки	38-324230001532011	Код запису	
Область	Кіровоградська область	Рада	Тополівська сільська рада
Район	Гайворонський район	Нас. пункт	с. Тополі

Замовлення
Замовник
Суб'єкти права
Земельна ділянка
Послуги
Документи
Звернення
Перевірки
Витяг
Рахунки
Поземельна книга
Книга записів

Ідентифікаційний номер	1737103390
Замовник	Тернавська Світлана Валентинівна
Адреса замовника	м. Алушта
Код КЧАТУ	0110300000
Вид проїзду	вулиця
Вулиця	"Довге"
Дом	34
Корпус	5
Квартира	25
Тип документу	Внутрішній паспорт громадянина України
Документ серія/номер	EA 923712
видан	ffdfgdf
дата отримання	12.01.1985
Телефони	домашній 34534
	мобільний 345342234
Електронна пошта	fdfd

Відкрити шаблон
Змінити шаблон
Друк замовлення
Підключення XML
Перевірка XML
Протокол перевірки
Імпорт XML
Зв'язок з ділянкою
Параметри ділянки
Визначення кад. №
Витяг з реєстрів
Поземельна книга
Книга записів

Перевірка кад. № на регіональному сервері

✓ Зберегти
✗ Скасувати

Замовлення
Протокол зв'язку

Деякі перевірки можна зробити у вікні перевірки файлу. Щоб в нього перейти, натисніть кнопку **Перевірка XML**.

Параметри замовлення

Дата отримання заявки 19.09.2011 Штрих-код 0340805004445925
 Номер заявки 38-324230001532011 Код запису

Область Кіровоградська область Рада Тополівська сільська рада
 Район Гайворонський район Нас. пункт с. Тополі

Заява про визначення та присвоєння кадастрового номера земельній ділянці, переданій у власність, користування або оренду без проведення її державної реєстрації

Замовлення | Замовник | Суб'єкти права | Земельна ділянка | Послуги | Документи | Звернення | Перевірки | Витяг | Рахунки | Поземельна книга | Книга записів

Ідентифікаційний номер 1737103390
 Замовник Тернавська Світлана Валентинівна
 Адреса замовника м. Алушта
 Код КЧАТУ 0110300000
 Вид проїзду вулиця
 Вулиця "Довге"
 Дом 34
 Корпус 5
 Квартира 25
 Тип документу Внутрішній паспорт громадянина України
 Документ серія/номер EA 923712
 видан fdfgdf
 дата отримання 12.01.1985
 Телефони домашній 34534 мобільний 345342234
 Електронна пошта fdfd

Відкрити шаблон
 Змінити шаблон
 Друк замовлення
 Підключення XML
Перевірка XML
 Протокол перевірки
 Імпорт XML
 Зв'язок з ділянкою
 Параметри ділянки
 Визначення кад. №
 Витяг з реєстрів
 Поземельна книга
 Книга записів
 Перевірка кад. № на регіональному сервері
 Зберегти
 Скасувати

Замовлення | Протокол зв'язку

Тут можна переглянути сам файл і перевірити на перетин з іншими ділянками. Окрім того, можна включати або відключати окремі шари на схемі, щоб побачити і перевірити розташування ділянки та всіх необхідних об'єктів.

Перевірка обмінного файлу у форматі Xml

№	Файл In4	Зауважень
1	C:\PROGRA~1\GIS6\Tmp\352118620100000...	

Додати у список Перевірка файлу Програма перевірки
 Видалити з списку **Редактор файлу** **Перевірка перетину**
 Очистити список Відомість координат Показати на карті
 Перевірка відповідності кадастрового номеру з кад. кварталом

Зауваження та помилки

М 1: 5096

- карта
- кадастровый квартал
- участок
- план
- сервитуты
- ограничения
- аренда
- смежства
- все земельные участки
- карта

S = 2,6119 га
P = 752,58 м

Всього файлів : 1 Масштаб 1 : 5096 X = 5348249,665
 Расстояние : 0 Y = 3332467,671

Щоб більш детально перевірити обмінний файл і, в подальшому присвоїти йому кадастровий номер, потрібно імпортувати файл в базу. Для цього натисніть кнопку **Імпорт XML**. Якщо в обмінному файлі є значні помилки, пункти **24-25** пропускайте.

Параметри замовлення ✕

Дата отримання заявки	23.09.2011	Штрих-код	0340809006387708
Номер заявки	3В-324230001552011	Код запису	
Область	Кіровоградська область	Рада	Тополівська сільська рада
Район	Гайворонський район	Нас.пункт	с. Тополі

Замовлення | **Замовник** | Суб'єкти права | Земельна ділянка | Послуги | Документи | Звернення | Перевірки | **Витяг** | Рахунки | Поземельна книга | Книга записів

Відділ Держкомзему Державне підприємство "Кіровоградський регіональний центр державного земельного"

Прийняв заявку Вихрест А.І.

Дата підписання 23.09.2011 **Заповніть дату перевірки даних заявки**

Дата перевірки 23.09.2011 (Держземагентством)

Вид замовника фізична особа

Вид замовлення Заява про визначення та присвоєння кадастрового номера земельній ділянці, переданій

Срок виконання 20

Передано в роботу 23.09.2011 (регіональною філією Центра ДЗК)

Дата перевірки 23.09.2011 (регіональною філією Центра ДЗК)

Дата виконання 23.09.2011

Статус замовлення Не перевірено

Стан замовлення Перевірка документації

Маркер замовлення

Додаткова інформація

Заява про визначення та присвоєння кадастрового номера земельній ділянці, переданій у власність, користування або оренду без проведення її державної реєстрації

Визначення та присвоєння кадастрового номера земельній ділянці, переданій у власність, користування та оренду без проведення її державної реєстрації у разі відсутності в архіві територіального органу Держземагентства документації із землеустрою

Відкрити шаблон

Змінити шаблон

Друк замовлення

Підключення XML

Перевірка XML

Протокол перевірки

Імпорт XML

Зв'язок з ділянкою

Параметри ділянки

Визначення кад. №

Витяг з реєстрів

Поземельна книга

Книга записів

Перевірка кад. № на регіональному сервері

Зберегти

Скасувати

Замовлення | Протокол зв'язку

Налаштуйте параметри імпорту та натисніть кнопку **Імпорт**.
Для перегляду інформації використовуйте стандартні методи GIS6.

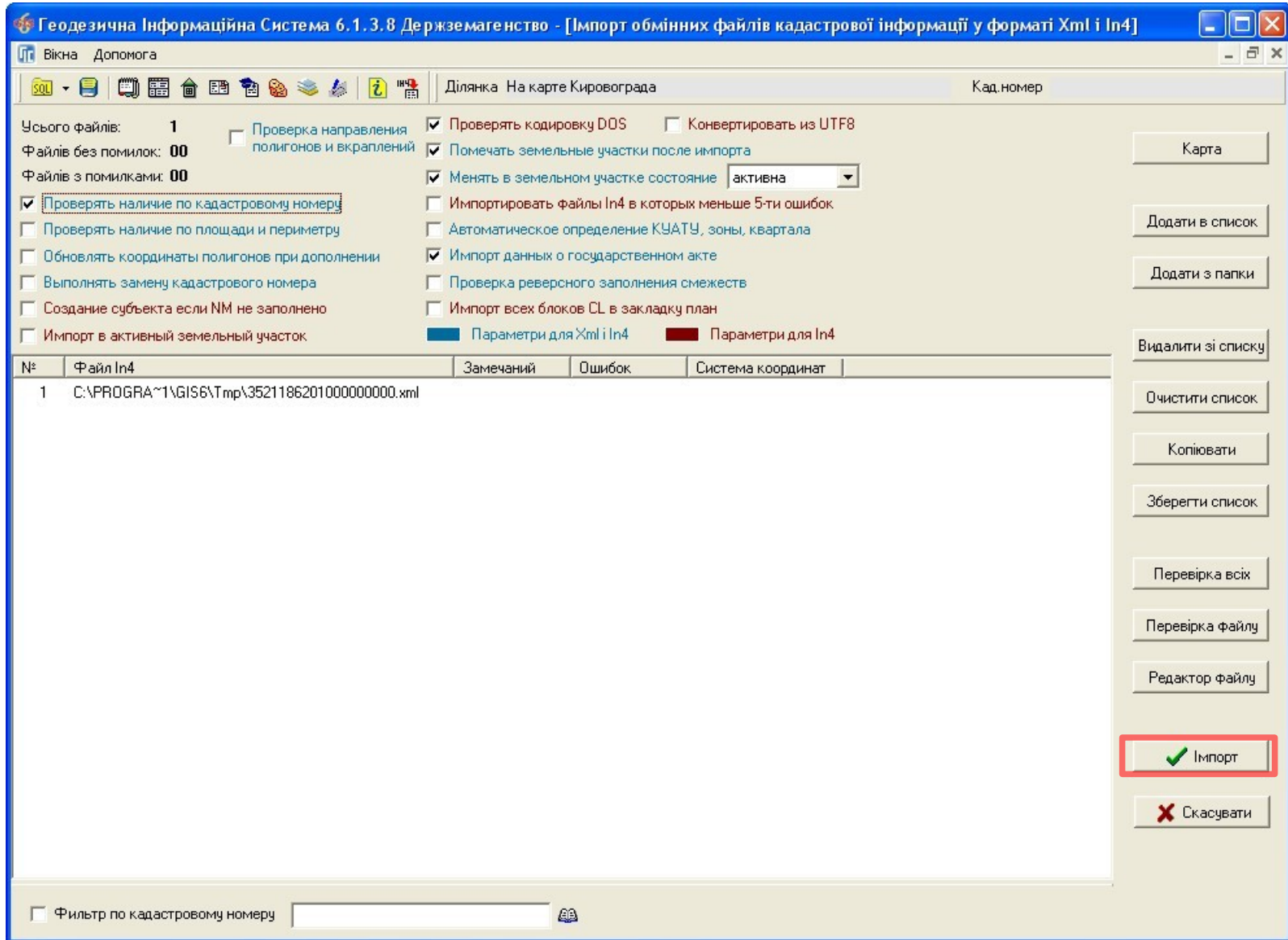

Всі результати перевірки потрібно внести в замовлення, незалежно від того позитивні вони були, чи негативні. Для цього, в параметрах замовлення, перейдіть на вкладку **Перевірки**, в області списку результатів, натисніть праву кнопку мишки та виберіть **Створити**. У разі необхідності, присутня можливість створення всього списку перевірок.

Параметри замовлення

Дата отримання заявки: 23.09.2011 Штрих-код: 0340809006387708
 Номер заявки: 3В-324230001552011 Код запису: []

Область: Кіровоградська область Рада: Тополівська сільська рада
 Район: Гайворонський район Нас. пункт: с. Тополі

Заява про визначення та присвоєння кадастрового номера земельній ділянці, переданій у власність, користування або оренду без проведення її державної реєстрації

Відкрити шаблон
 Змінити шаблон

Замовлення | Замовник | Суб'єкти права | Земельна ділянка | Послуги | Документи | Звернення | **Перевірки** | Витяг | Рахунки | Поземельна книга | Книга записів

Протокол перевірки створений підрозділом Держземагенства

Створити протокол перевірки

Дата	Результат перевірки	Вид перевірки	Перевірів
Створити Змінити Створити всі			

Протокол перевірки створений філією Центра ДЗК

Створити протокол перевірки

Дата	Результат перевірки	Вид перевірки	Перевірів
Створити Змінити Створити всі			

Замовлення | **Протокол зв'язку**

Друк замовлення
 Підключення XML
 Перевірка XML
 Протокол перевірки
 Імпорт XML
 Зв'язок з ділянкою
 Параметри ділянки
 Визначення кад. №
 Витяг з реєстрів
 Поземельна книга
 Книга записів
 Перевірка кад. № на регіональному сервері
 Зберегти
 Скасувати

27

В даному вікні описується результат перевірки. В полі **Вид перевірки** виберіть яку перевірку здійснено. В полі **Вид висновку** зазначається яким був результат — позитивним чи негативним (відповідає чи не відповідає). В полях **Перевірів**, **Представник**, **Посада** зазначається особа, що її здійснила. В полі **Опис** потрібно розписати результат перевірки.

Натисніть **Зберегти**.

Параметри перевірки

Дата перевірки 23.09.2011 15:29:10

Вид перевірки Щодо відповідності документації із землеустрою - умовам надан

Вид висновку відповідає

Перевірів Державне підприємство "Кіровоградський регіональний центр дер

Представник Вихрест А.І.

Посада регістратор

Опис

Документація відповідає умовам

Зберегти Скасувати

Опишіть результати всіх перевірок, перейдіть на закладку **Замовлення** та введіть дату закінчення перевірки в полі **Дата перевірки**.
Збережіть замовлення.

Параметри замовлення

Дата отримання заявки	23.09.2011	Штрих-код	0340809006387708
Номер заявки	38-324230001552011	Код запису	
Область	Кіровоградська область	Рада	Тополівська сільська рада
Район	Гайворонський район	Нас.пункт	с. Тополі

Заява про визначення та присвоєння кадастрового номера земельній ділянці, переданій у власність, користування або оренду без проведення її державної реєстрації

Замовлення | **Замовник** | Суб'єкти права | Земельна ділянка | Послуги | Документи | Звернення | **Перевірки** | Витяг | Рахунки | Поземельна книга | Книга записів

Відділ Держкомзему Державне підприємство "Кіровоградський регіональний центр державного земельного"

Прийняв заявку Вихрест А.І.

Дата підписання 23.09.2011 **Заповніть дату перевірки даних заявки**

Дата перевірки 23.09.2011 (Держземагентством)

Вид замовника фізична особа

Вид замовлення Заява про визначення та присвоєння кадастрового номера земельній ділянці, переданій

Срок виконання 20

Передано в роботу 23.09.2011 (регіональною філією Центра ДЗК)

Дата перевірки 23.09.2011 (регіональною філією Центра ДЗК)

Дата виконання 23.09.2011

Статус замовлення Не перевірено

Стан замовлення Перевірка документації

Маркер замовлення

Додаткова інформація

Замовлення | Протокол зв'язку

Відкрити шаблон
Змінити шаблон
Друк замовлення
Підключення XML
Перевірка XML
Протокол перевірки
Імпорт XML
Зв'язок з ділянкою
Параметри ділянки
Визначення кад. №
Витяг з реєстрів
Поземельна книга
Книга записів
Перевірка кад. № на регіональному сервері
Зберегти
Скасувати

Якщо всі результати перевірок були позитивними, ділянці потрібно визначити кадастровий номер. Для цього натисніть кнопку **Визначення кад.№**. Щоб ця функція працювала, потрібно мати координати кварталів, а також дана ділянка має бути імпортована (див. пункт 24-25).

Параметри замовлення

Дата отримання заявки	10.08.2011	Штрих-код	0340765004542124
Номер заявки	3В-324230000722011	Код запису	
Область	Кіровоградська область	Рада	Тополівська сільська рада
Район	Гайворонський район	Нас.пункт	с. Тополі

Заява про визначення кадастрового номера земельної ділянки

Відкрити шаблон
Змінити шаблон
Друк замовлення
Підключення XML
Перевірка XML
Протокол перевірки
Імпорт XML
Зв'язок з ділянкою
Визначення кад.№
Витяг з реєстрів
Поземельна книга
Книга записів
Перевірка кад. № на регіональному сервері
Зберегти
Скасувати

Замовлення | Замовник | Суб'єкти права | Земельна ділянка | Послуги | Документи | Звернення | Перевірки | Витяг | Рахунки | Поземельна книга | Книга записів

Відділ Держкомзему Державне підприємство "Кіровоградський регіональний центр державного земельного"

Прийняв заявку Вихрест А.І.

Дата підписання 10.08.2011

Дата перевірки 12.08.2011 (Держземагенством)

Вид замовника фізична особа

Вид замовлення Заява про визначення кадастрового номера земельної ділянки

Термін виконання 0

Передане у роботу 12.08.2011 (регіональною філією Центра ДЗК)

Дата перевірки 12.08.2011 (регіональною філією Центра ДЗК)

Дата виконання 12.08.2011

Статус замовлення Не перевірено

Стан замовлення Перевірка відповідності документації, визначення кадастрового номеру

Маркер замовлення

Додаткова інформація

* - у разі безоплатної приватизації присадибної ділянки ПДВ не нараховується відповідно до статті 197.1.13 Податкового кодексу України

Замовлення | Протокол зв'язку

Натисніть кнопку **Внести дані на регіональний сервер**. У результаті, в панелі статусу має з'явитись повідомлення про те, що замовлення успішно відправлено. Наступні операції з ним повинен виконувати Центр ДЗК.

Геодезична Інформаційна Система 6.1.3.8 Держгеомагнство - [Облік фінансового забезпечення]

Замовлення Рахунки та угоди Платіжні доручення Податкові накладні Пошук Відбір Друк Списки Імпорт Експорт Вікна ?

Ділянка Кіровоградська область, Гайворонський район, с. Тополі, за межа Кад.номер 3521186201:00:000:0000

Фільтр списку замовлень з дати 05.08.2011 по дату

Кадастровий номер	Номер	Створено	Підписано	Передано в роботу	Перевірено	Виконано
3221483301:05:020:0009	3B-324230000012011	16.06.2011				
	3B-324230000062011	20.07.2011				
	3B-324230000072011	20.07.2011				
5123781300:01:001:0754	3B-324230000082011	20.07.2011				
	3B-324230000172011	22.07.2011				
	3B-324230000182011	22.07.2011				
7121881501:01:001:0731	3B-324230000212011	22.07.2011				
	3B-324230000222011	22.07.2011				
	3B-324230000232011	22.07.2011				
3522583300:02:000:5044	3B-324230000272011	27.07.2011				
	3B-324230000282011	27.07.2011				
	3B-324230000292011	27.07.2011				
3522581200:57:000	3B-324230000302011	01.08.2011	01.08.2011			
3523685000:02:000:0121	3B-324230000312011	03.08.2011				
3521186201:00:000:0000	3B-324230000332011	09.08.2011				
3521186201:00:000:0000	3B-324230000352011	10.08.2011	10.08.2011			
3521186201:00:000:0000	3B-324230000722011	10.08.2011	10.08.2011			

Коментар що-до замовлення

Стан замовлення - Перевірка XML
Крок виконується філією Центра ДЗК
Строк виконання кроку 5 робочих днів

Зв'язок з сервером

Журнал зв'язку

Result is True
Замовлення 3B-324230000722011 успіш-

www.GIS.org.ua admin@gis.org.ua Замовлення 3B-324230000722011 успішно відправлено на регіональний сервер !

Через певний проміжок часу натисніть кнопку **Отримати дані з регіонального серверу**. В результаті, в панелі статусу має з'явитись повідомлення про те, що усі запити оброблено, а в заявці додається дата перевірки Центром ДЗК.

Геодезична Інформаційна Система 6.1.3.8 Держгеоінформація - [Облік фінансового забезпечення]

Замовлення Рахунки та угоди Платіжні доручення Податкові накладні Пошук Відбір Друк Списки Імпорт Експорт Вікна ?

Ділянка Кіровоградська область, Гайворонський район, с. Тополі, за межа Кад. номер 3521186201:01:003:0248

Фільтр списку замовлень з дати 05.09.2011 по дату

Кадастровий номер	Номер	Створено	Підписано	Передано в роботу	Перевірено	Виконано
8536300000:04:002:0013	3B-324230000732011	17.08.2011				
3521186201:01:003:0246	3B-324230000762011	25.08.2011				
	3B-324230000782011	25.08.2011				
3521186201:02:000:0017	3B-324230001062011	25.08.2011				
3521186201:02:000:0017	3B-324230001072011	25.08.2011				
	3B-324230001112011	26.08.2011				
8536300000:04:002:0013	3B-324230001122011	30.08.2011				
3522581200:57:000	3B-324230001132011	01.09.2011	01.09.2011			
3521186201:01:003:0247	3B-324230001152011	02.09.2011	02.09.2011			
3522581200:02:000	3B-324230001162011	02.09.2011				
3524080600:02:000:0409	3B-324230001172011	02.09.2011				
8536400000	3B-324230001282011	05.09.2011	05.09.2011			
	3B-324230001292011	05.09.2011				
3510136300	3B-324230001302011	26.08.2011				
3510136300	3B-324230001312011	26.08.2011	26.08.2011			
3521186201:00:000:0000	3B-324230001322011	26.08.2011	26.08.2011			
3521186201:00:000:0000	3B-324230001332011	26.08.2011	26.08.2011			
3510100000	3B-324230001342011	26.08.2011	26.08.2011			
3521186201:02:000:0017	3B-324230001352011	26.08.2011	26.08.2011	26.08.2011	26.08.2011	
	3B-324230001372011	06.09.2011				
3521186201:00:000:0000	3B-324230001382011	06.09.2011	06.09.2011	06.09.2011	06.09.2011	
5121081400:10:000:0000	3B-324230001392011	06.09.2011				
5910200000:13:005:0012	3B-324230001402011	08.09.2011				
3521186201:01:003:0248	3B-324230001432011	26.08.2011	26.08.2011		12.09.2011	

Коментар що-до замовлення

документації

Крок виконується підрозділом Держгеоінформація

Строк виконання кроку 5 робочих днів

Зв'язок з сервером

Журнал зв'язку

Result is False
Помилка зв'язку: Socket Error # 10060
Connection timed out. !

www.GIS.org.ua admin@gis.org.ua **Усі запити оброблено**

Отримавши результати перевірки Центра ДЗК, потрібно створити загальний протокол перевірки. Для цього натисніть кнопку **Створити протокол перевірки** і в поле **Висновок** введіть загальний результат перевірки.

Параметри замовлення ✕

Дата отримання заявки	23.09.2011	Штрих-код	0340809004630252	Заява про визначення та присвоєння кадастрового номера земельній ділянці, переданій у власність, користування або оренду без проведення її державної реєстрації
Номер заявки	38-324230001562011	Код запису		
Область	Кіровоградська область	Рада	Тополівська сільська рада	
Район	Гайворонський район	Нас.пункт	с. Тополі	

Замовлення | Замовник | Суб'єкти права | Земельна ділянка | Послуги | Документи | Звернення | Перевірки | Витяг | Рахунки | Поземельна книга | Книга записів

Протокол перевірки, створений підрозділом Держземагенства

Створити протокол перевірки

Дата	Результат перевірки	Вид перевірки	Перевірив
▶ 26.09.2011 14:18:16	відповідає	Щодо відповідності документації із землеустрою - умовам надання земель	Вихрест А.І.
26.09.2011 14:18:16	відповідає	Щодо відповідності даних обмінного файла - документації із землеустрою	Вихрест А.І.
26.09.2011 14:18:16	відповідає	Щодо відповідності даних про земельну ділянку - черговому кадастровому	Вихрест А.І.

Протокол перевірки створений філією Центра ДЗК

Створити протокол перевірки

Дата	Результат перевірки	Вид перевірки	Перевірив
▶ 26.09.2011 15:53:51	відповідає	Щодо відповідності обмінного файла - вимогам до його структури, змісту	
26.09.2011 15:53:51	відповідає	Щодо відповідності елементів кадастрового номера земельної ділянки да	
26.09.2011 15:53:51	відповідає	Щодо відповідності кадастрового номера земельної ділянки - вимогам, в	
26.09.2011 15:53:51	відповідає	Щодо відсутності дублювання кадастрового номера земельної ділянки	

Замовлення | Протокол зв'язку

Відкрити шаблон

Змінити шаблон

Друк замовлення

Підключення XML

Перевірка XML

Протокол перевірки

Імпорт XML

Зв'язок з ділянкою

Параметри ділянки

Визначення кад. №

Витяг з реєстрів

Поземельна книга

Книга записів

Перевірка кад. №
на регіональному сервері

✓ Зберегти

✕ Скасувати

Щоб надрукувати протокол перевірки, натисніть кнопку **Протокол перевірки**.
Збережіть замовлення.

Параметри замовлення ✕

Дата отримання заявки	23.09.2011	Штрих-код	0340809004630252
Номер заявки	3В-324230001562011	Код запису	
Область	Кіровоградська область	Рада	Тополівська сільська рада
Район	Гайворонський район	Нас.пункт	с. Тополі

Заява про визначення та присвоєння кадастрового номера земельній ділянці, переданій у власність, користування або оренду без проведення її державної реєстрації

Замовлення | Замовник | Суб'єкти права | Земельна ділянка | Послуги | Документи | Звернення | Перевірки | Витяг | Рахунки | Поземельна книга | Книга записів

Протокол перевірки, створений підрозділом Держземагенства

Дата протоколу	26.09.2011 16:12:34	Висновок	Помилки та зауважень немає
Номер протоколу	ПП-32423000082011		
Вид висновку	позитивний		
Перевірив	Вихрест А.І.		

Дата	Результат перевірки	Вид перевірки	Перевірив
▶ 26.09.2011 14:18:16	відповідає	Щодо відповідності документації із землеустрою - умовам надання земель	Вихрест А.І.
26.09.2011 14:18:16	відповідає	Щодо відповідності даних обмінного файлу - документації із землеустрою	Вихрест А.І.
26.09.2011 14:18:16	відповідає	Щодо відповідності даних про земельну ділянку - черговому кадастровому	Вихрест А.І.

Протокол перевірки створений філією Центра ДЗК

Створити протокол перевірки

Дата	Результат перевірки	Вид перевірки	Перевірив
▶ 26.09.2011 15:53:51	відповідає	Щодо відповідності обмінного файлу - вимогам до його структури, змісту	
26.09.2011 15:53:51	відповідає	Щодо відповідності елементів кадастрового номера земельної ділянки да	
26.09.2011 15:53:51	відповідає	Щодо відповідності кадастрового номера земельної ділянки - вимогам, в	
26.09.2011 15:53:51	відповідає	Щодо відсутності дублювання кадастрового номера земельної ділянки	

Замовлення | Протокол зв'язку

Відкрити шаблон

Змінити шаблон

Друк замовлення

Підключення XML

Перевірка XML

Протокол перевірки

Імпорт XML

Зв'язок з ділянкою

Параметри ділянки

Визначення кад. №

Витяг з реєстрів

Поземельна книга

Книга записів

Перевірка кад. № на регіональному сервері

✔ Зберегти

✕ Скасувати

Поставте відмітку про присвоєння кадастрового номеру та натисніть кнопку **Внести дані на регіональний сервер**, щоб перейти до наступного етапу. У результаті, в панелі статусу має з'явитись повідомлення про те, що замовленню присвоєно наступний стан.

Геодезична Інформаційна Система 6.1.3.9 Держгеомагнестро - [Облік фінансового забезпечення]

Замовлення Рахунки та угоди Платіжні доручення Податкові накладні Пошук Відбір Друк Списки Імпорт Експорт Вікна ?

Ділянка Кіровоградська область, Гайворонський район, с. Тополі, за межа Кад.номер 3521186201:00:000:0000

Фільтр списку замовлень
з дати 19.09.2011 по дату 26

Кадастровий номер	Номер	Створено	Підписано	Введено в роботу	Перевірено	Виконано	Стан	Статус	Мовт
8536300000:04:002:0013	3B-324230000732011	17.08.2011					Реєстрація заявки	Не перевірено	Кри
3521186201:01:003:0246	3B-324230000762011	25.08.2011					Прийнято	Не перевірено	Кри
	3B-324230000782011	25.08.2011					Реєстрація заявки	Не перевірено	Кри
3521186201:02:000:0017	3B-324230001062011	25.08.2011					Реєстрація заявки	Не перевірено	Бло
3521186201:02:000:0017	3B-324230001072011	25.08.2011					Реєстрація заявки	Не перевірено	Бло
	3B-324230001112011	26.08.2011					Реєстрація заявки	Не перевірено	Бло
8536300000:04:002:0013	3B-324230001122011	30.08.2011					Реєстрація заявки	Не перевірено	Кри
3522581200:57:000	3B-324230001132011	01.09.2011	01.09.2011				Формування XML	Не перевірено	Кри
3521186201:01:003:0247	3B-324230001152011	02.09.2011	02.09.2011				Формування XML	Не перевірено	Кри
3522581200:02:000	3B-324230001162011	02.09.2011					Реєстрація заявки	Не перевірено	Кри
3524080600:02:000:0409	3B-324230001172011	02.09.2011					Реєстрація заявки	Не перевірено	Пл-
8536400000	3B-324230001282011	05.09.2011	05.09.2011				Визначення кадастрово	Не перевірено	Кри
	3B-324230001292011	05.09.2011					Реєстрація заявки	Не перевірено	Кри
3510136300	3B-324230001302011	26.08.2011					Реєстрація заявки	Не перевірено	Кри
3510136300	3B-324230001312011	26.08.2011	26.08.2011				Визначення кадастрово	Не перевірено	Кри
3521186201:02:000:0017	3B-324230001352011	26.08.2011	26.08.2011	26.08.2011	26.08.2011		Відмітка про присвоєнн	Не перевірено	Бло
	3B-324230001372011	06.09.2011					Реєстрація заявки	Не перевірено	Дер
3521186201:00:000:0000	3B-324230001382011	06.09.2011	06.09.2011	06.09.2011	06.09.2011		Відмітка про присвоєнн	Не перевірено	Кри
5121081400:10:000:0000	3B-324230001392011	06.09.2011					Реєстрація заявки	Не перевірено	Сел
5910200000:13:005:0012	3B-324230001402011	08.09.2011					Реєстрація заявки	Не перевірено	Кур
3521186201:00:000:0000	3B-324230001562011	23.09.2011	23.09.2011		26.09.2011		Сканування документів	Не перевірено	Кри

Коментар що-до замовлення

Стан замовлення - Сканування документів

Крок виконується підрозділом Держгеомагнестро

Строк виконання кроку 3 робочі доби

Зв'язок з сервером

Журнал зв'язку

www.GIS.org.ua admin@gis.org.ua Замовленню 3B-324230001562011 присвоєно наступний стан !

Наступний етап — сканування документів.

Перейдіть в параметри замовлення і на вкладку **Документи**. Якщо серед них немає документації із землеустрою, її потрібно додати в список. Для цього натисніть праву кнопку мишки і виберіть **Створити**. В новому вікні, зі списку **Вид документу** виберіть **Документація із землеустрою**, можна доповнити її іншою інформацією. Після цього натисніть **Зберегти**.

Створення отриманого документу

Дата прийняття 28.08.2011 12:14:00 Код запису

Вид документу
документація із землеустрою

Опис документу

Додаткові дані документу

Номер

Дата

Вид підстави

Найменування

Бланк номер

Номер запису (в реєстрі нотаріальних дій) Строк дії

Дата реєстрації Кінцевий термін

Орган

представник

посада

Зберегти Скасувати

Виберіть документ, до якого потрібно додати скановані матеріали. Знизу є панель сканованих зображень — листи попереднього перегляду. Клацніть правою кнопкою мишки по одному порожньому листу і виберіть **Додати зображення**.

Параметри замовлення

Дата отримання заявки: 26.08.2011 Штрих-код: 0340781004850940
 Номер заявки: 3В-324230001432011 Код запису:

Область: Кіровоградська область Рада: Тополівська сільська рада
 Район: Гайворонський район Нас. пункт: с. Тополі

Заява про визначення та присвоєння кадастрового номера земельній ділянці, переданій у власність, користування або оренду без проведення її державної реєстрації

Замовлення | Замовник | Суб'єкти права | Земельна ділянка | Послуги | **Документи** | Звернення | Перевірки | Витяг | Рахунки | Поземельна книга | Книга записів

Вид документу	Дата	Номер
документ, що посвідчує особу		
довідка про присвоєння ідентифікаційного номера/коду		
документ про внесення плати за надання послуг		
документ, що посвідчує право на земельну ділянку		
документація із землеустрою		

Відкрити шаблон
 Змінити шаблон
 Друк замовлення
 Підключення XML
 Перевірка XML
 Протокол перевірки
 Імпорт XML
 Зв'язок з ділянкою
 Визначення кад. №
 Витяг з реєстрів
 Поземельна книга
 Книга записів
 Перевірка кад. № на регіональному сервері
 Зберегти
 Скасувати

Додати зображення
 Видалити зображення
 Вибір сканера
 Сканування зображення
 Перегляд зображення

Замовлення | Протокол зв'язку

У вікні виберіть потрібний файл і натисніть **Открыть**. Збережіть замовлення. Окрім того є функції, за допомогою яких можна відсканувати зображення і додати в порожній лист. Щоб переглянути відсканований документ, двічі клацніть на ньому лівою кнопкою мишки. Збережіть замовлення.

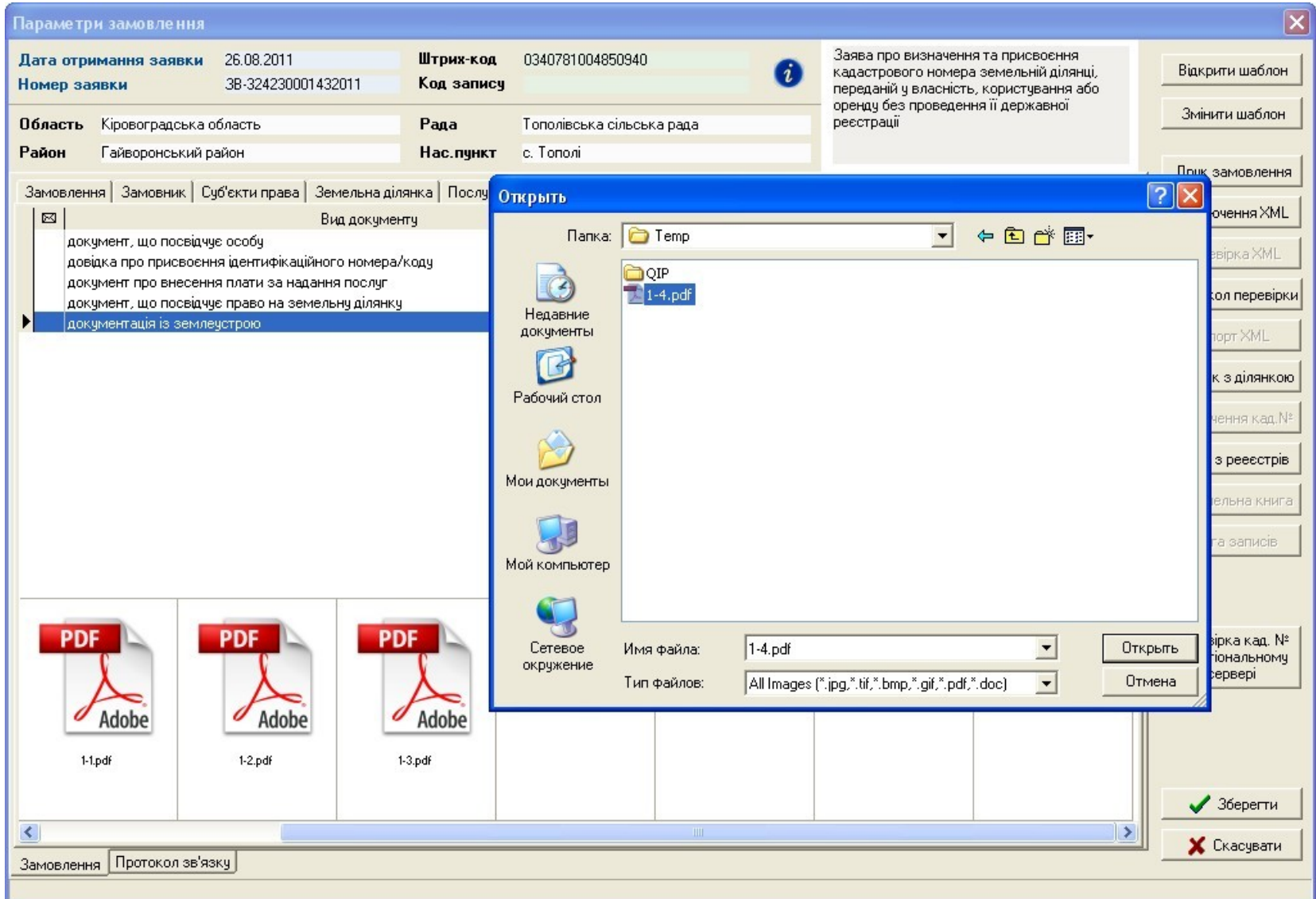

Натисніть кнопку **Внести дані на регіональний сервер**, щоб передати відскановані зображення та протокол перевірки до Центру ДЗК.

Наступні операції з ним повинен виконувати Центр ДЗК.

Геодзическая Информационная Система 6.1.3.8 Госкомзем - [Облік фінансового забезпечення]

Замовлення Рахунки та угоди Платіжні доручення Податкові накладні Пошук Відбір Друк Списки Імпорт Експорт Вікна ?

Часток Кіровоградська область, Гайворонський район, с. Тополі, за межа Кад.номер 3521186201:01:003:0248

Фільтр списку замовлень з дати 02.09.2011 по дату

Кадастровий номер	Номер	Створено	Підписано	Передано в роботу	Перевірено	Виконано
8536300000:04:002:0013	3B-324230000732011	17.08.2011				
3521186201:01:003:0246	3B-324230000762011	25.08.2011				
	3B-324230000782011	25.08.2011				
3521186201:02:000:0017	3B-324230001062011	25.08.2011				
	3B-324230001072011	25.08.2011				
	3B-324230001112011	26.08.2011				
8536300000:04:002:0013	3B-324230001122011	30.08.2011				
3522581200:57:000	3B-324230001132011	01.09.2011	01.09.2011			
3521186201:01:003:0247	3B-324230001152011	02.09.2011	02.09.2011			
3522581200:02:000	3B-324230001162011	02.09.2011				
3524080600:02:000:0409	3B-324230001172011	02.09.2011				
3521186201:02:000:03B-32423000118201		02.09.2011	02.09.2011			02.09.2011
3521186201:02:000:03B-32423000119201		02.09.2011	02.09.2011			02.09.2011
3521186201:02:000:03B-32423000120201		02.09.2011	02.09.2011			02.09.2011
3521186201:02:000:03B-32423000121201		02.09.2011	02.09.2011			02.09.2011
3521186201:02:000:03B-32423000122201		02.09.2011	02.09.2011			02.09.2011
3521186201:02:000:03B-32423000123201		02.09.2011	02.09.2011			02.09.2011
3521186201:02:000:03B-32423000124201		02.09.2011	02.09.2011			02.09.2011
3521186201:02:000:03B-32423000125201		02.09.2011	02.09.2011			02.09.2011
8536400000	3B-324230001282011	05.09.2011	05.09.2011			
	3B-324230001292011	05.09.2011				
3510136300	3B-324230001302011	26.08.2011				
3510136300	3B-324230001312011	26.08.2011	26.08.2011			
3521186201:00:000:0000	3B-324230001322011	26.08.2011	26.08.2011			
3521186201:00:000:0000	3B-324230001332011	26.08.2011	26.08.2011			
3510100000	3B-324230001342011	26.08.2011	26.08.2011			
3521186201:02:000:0017	3B-324230001352011	26.08.2011	26.08.2011	26.08.2011	26.08.2011	
	3B-324230001372011	06.09.2011				
3521186201:00:000:0000	3B-324230001382011	06.09.2011	06.09.2011	06.09.2011	06.09.2011	
5121081400:10:000:0000	3B-324230001392011	06.09.2011				
5910200000:13:005:0012	3B-324230001402011	08.09.2011				
3521186201:01:003:0248	3B-324230001432011	26.08.2011	26.08.2011			

Коментар що-до замовлення

Стан замовлення - Формування XML
Крок виконується філією Центра ДЗК
Строк виконання кроку 15 робочих днів

Зв'язок з сервером

Журнал зв'язку

Result is False
Помилка зв'язку: Socket Error # 10061
Connection refused. !
Result is True
Замовлення 3B-324230001432011 успішно

www.GIS.org.ua admin@gis.org.ua **Замовлення 3B-324230001432011 успішно відправлено на регіональний сервер !**

Після отримання нових змін від Центру ДЗК зі сформованою Поземельною книгою та витягом з неї, перейдіть в параметри замовлення на вкладку **Поземельна книга**. І двічі клацніть по запису, щоб перейти в параметри Поземельної книги.

Параметри замовлення

Дата отримання заявки: 26.08.2011 Штрих-код: 0340781004850940
 Номер заявки: 3В-324230001432011 Код запису: []

Область: Кіровоградська область Рада: Тополівська сільська рада
 Район: Гайворонський район Нас. пункт: с. Тополі

Заява про визначення та присвоєння кадастрового номера земельній ділянці, переданій у власність, користування або оренду без проведення її державної реєстрації

Замовлення | Замовник | Суб'єкти права | Земельна ділянка | Послуги | Документи | Звернення | Перевірки | Витяг | Рахунки | **Поземельна книга** | Книга записів

Номер бланку	Реєстраційний номер	Дата відкриття	Дата закриття
КГ 352118625		12.09.2011	

Відкрити шаблон
 Змінити шаблон
 Друк замовлення
 Підключення XML
 Перевірка XML
 Протокол перевірки
 Імпорт XML
 Зв'язок з ділянкою
 Параметри ділянки
 Визначення кад. №
 Витяг з реєстрів
 Поземельна книга
 Книга записів
 Перевірка кад. № на регіональному сервері
 Зберегти
 Скасувати

Замовлення | Протокол зв'язку

Вкажіть відомості про відкриття або закриття Поземельної книги. Збережіть зміни в Поземельній книзі, натиснувши **Зберегти**.

Изменение поземельной книги

Регістраційний номер: Створені 12.09.2011 16:18:34 Змінений:

Серія і номер КГ 352118625

Дата документа: 12.09.2011

Дата реєстрації:

Орган земельних ресурсів: 13 Державне підприємство "Миколаївський науково-дослідний та проектн

представник: 69 Колосюк А. А.

Список розділів поземельної книги

№	Дата реєстрації	Реєстр. №	№ форми	№ листа
001	12.09.2011		1	1
002	12.09.2011		1	2
003	12.09.2011	862010100302	1	3
004	12.09.2011		1	4
005	12.09.2011	862010100302	1	5

Відкриття поземельної книги

дата відкриття: 14.09.2011

організація: 5 Чльяновський районний відділ земельних ресурсів

представник: 24 В. Серєда

коментарі:

Закриття поземельної книги

дата закриття:

організація:

представник:

причина закриття:

коментарі:

Зберегти Скасувати

Надрукуйте Поземельну книгу, натиснувши кнопку **Поземельна книга** і витяг, натиснувши кнопку **Витяг з реєстрів**. Збережіть замовлення і відправте дані на регіональний сервер.

Замовлення перейде в наступну стадію **Доповнення Поземельної книги**.

Параметри замовлення

Дата отримання заявки: 26.08.2011 Штрих-код: 0340781004850940
 Номер заявки: 3В-324230001432011 Код запису:

Область: Кіровоградська область Рада: Тополівська сільська рада
 Район: Гайворонський район Нас. пункт: с. Тополі

Заява про визначення та присвоєння кадастрового номера земельній ділянці, переданій у власність, користування або оренду без проведення її державної реєстрації

Замовлення | Замовник | Суб'єкти права | Земельна ділянка | Послуги | Документи | Звернення | Перевірки | Витяг | Рахунки | Поземельна книга | Книга записів

Номер бланку	Реєстраційний номер	Дата відкриття	Дата закриття
КГ 352118625		12.09.2011	

Відкрити шаблон
 Змінити шаблон
 Друк замовлення
 Підключення XML
 Перевірка XML
 Протокол перевірки
 Імпорт XML
 Зв'язок з ділянкою
 Параметри ділянки
 Визначення кад. №
Витяг з реєстрів
Поземельна книга
 Книга записів
 Перевірка кад. № на регіональному сервері
 ✓ Зберегти
 ✗ Скасувати

Замовлення | Протокол зв'язку

В кінці, перейдіть в параметри, поставте дату виконання і збережіть замовлення. Воно зафарбується в синій колір, що буде означати про закінчення виконання замовлення.

Параметри замовлення

Дата отримання заявки	26.08.2011	Штрих-код	0340781004850940
Номер заявки	3В-324230001432011	Код запису	
Область	Кіровоградська область	Рада	Тополівська сільська рада
Район	Гайворонський район	Нас. пункт	с. Тополі

Заява про визначення та присвоєння кадастрового номера земельній ділянці, переданій у власність, користування або оренду без проведення її державної реєстрації

Замовлення | **Замовник** | Суб'єкти права | Земельна ділянка | Послуги | Документи | Звернення | Перевірки | **Витяг** | Рахунки | Поземельна книга | Книга записів

Відділ Держкомзему Державне підприємство "Кіровоградський регіональний центр державного земельного"

Прийняв заявку Вихрест А.І.

Дата підписання 26.08.2011

Дата перевірки 28.08.2011 (Держземагентством)

Вид замовника фізична особа

Вид замовлення Заява про визначення та присвоєння кадастрового номера земельній ділянці, переданій

Термін виконання 23

Передане у роботу 26.08.2011 (регіональною філією Центра ДЗК)

Дата перевірки 12.09.2011 (регіональною філією Центра ДЗК)

Дата виконання 26.08.2011

Статус замовлення Не перевірено

Стан замовлення Доповнення поземельної книги

Маркер замовлення

Визначення та присвоєння кадастрового номера земельній ділянці, переданій у власність, користування та оренду без проведення її державної реєстрації у разі наявності в архіві територіального органу Держземагентства документації із землеустрою

* - розрахунок вартості робіт за формування обмінного файлу визначається відповідно до наказу Центру ДЗК від 23.03.2011 № 100 "Про затвердження єдиного тарифу на виконання робіт зі складання обмінного файлу у форматі XML

Відкрити шаблон

Змінити шаблон

Друк замовлення

Підключення XML

Перевірка XML

Протокол перевірки

Імпорт XML

Зв'язок з ділянкою

Параметри ділянки

Визначення кад. №

Витяг з реєстрів

Поземельна книга

Книга записів

Перевірка кад. № на регіональному сервері

Зберегти

Скасувати

Замовлення | **Протокол зв'язку**

Замовлення виконано

Для філії Центру ДЗК

1

Щоб отримати нові замовлення або зміни в них, потрібно оновити список замовлень. Для цього достатньо натиснути одну із кнопок упорядкування. В даному випадку, отримали від Держземагенства нове замовлення.

Якщо Ви впевнені в отриманні замовлення, але його не бачите, зніміть «галочку» у верхній панелі **Фільтр за проміжок часу**, запитайте у відповідальної особи щодо передачі замовлення в роботу або у вікні **Адміністрування** видаліть правило **Перегляд тільки переданих в роботу заказів** для потрібної групи користувачів.

Геодезична Інформаційна Система 6.1.3.8 Центр ДЗК - [Облік фінансового забезпечення]

Замовлення Рахунки та угоди Платіжні доручення Податкові накладні Пошук Відбір Друк Списки Імпорт Експорт Вікна ?

Ділянка Кіровоградська область, Гайворонський район, с. Тополі, за межа Кад.номер 3521186201:00:000:0000

Фільтр списку замовлень
з дати 05.08.2011 по дату 12.08.2011

Кад. номер	Номер	Створено	Підписано	Передано в роботу	Перевірено	Виконано	Статус
3521186201:00:000:0000	38-324230000722011	10.08.2011	10.08.2011				Пер

Коментар що-до замовлення
Стан замовлення - Перевірка XML
Крок виконється філією Центра ДЗК
Строк виконання кроку 5 робочих діб

Зв'язок з сервером

Журнал зв'язку

www.GIS.org.ua admin@gis.org.ua

Оберіть потрібне замовлення та двічі клацніть на ліву кнопку мишки (або на праву кнопку мишки і виберіть **Змінити**), щоб відобразити його параметри. На кожній вкладці розташована певна інформація. На даному етапі потрібно перевірити обмінний файл, для цього, натисніть кнопку **Перевірка XML**.

Параметри замовлення

Дата отримання заявки	23.09.2011	Штрих-код	0340809004630252	 Заява про визначення та присвоєння кадастрового номера земельній ділянці, переданій у власність, користування або оренду без проведення її державної реєстрації	<input type="button" value="Відкрити шаблон"/>
Номер заявки	ЗВ-324230001562011	Код запису			<input type="button" value="Змінити шаблон"/>
Область	Кіровоградська область	Рада	Тополівська сільська рада		<input type="button" value="Друк замовлення"/>
Район	Гайворонський район	Нас. пункт	с. Тополі		<input type="button" value="Підключення XML"/>

Замовлення | Замовник | Суб'єкти права | Земельна ділянка | Послуги | Документи | Звернення | Перевірки | Витяг | Рахунки | Поземельна книга | Книга записів

Ідентифікаційний номер	2346523434
Замовник	Крисаченко Галина Павлівна
Адреса замовника	Кіровоградська область, Гайворонський район, смт Салькове, вул. Нейгау
Код КОАТУУ	3521155600
Вид проїзду	вулиця
Вулиця	Нейгауза
Будинок	53
Корпус	
Квартира	
Тип документу	Внутрішній паспорт громадянина України
Документ серія/номер	КР 2344523
виданий	Ровенським РВУМВС України
дата отримання	01.02.1980
Телефони	домашній
	мобільний
Електронна пошта	

Замовлення | Протокол зв'язку

Перевірте файл на помилки, натиснувши **Перевірка файлу**. Якщо вони є, то відобразяться у вікні **Зауваження та помилки**, а також потраплять в протокол перевірки.

Перевірка обмінного файлу у форматі Xml

№	Файл In4	Зауважень
1	C:\PROGRA~1\GIS6\Tmp\352118620100000...	

Додати у список **Перевірка файлу** Програма перевірки
Видалити з списку Редактор файлу Перевірка перетену
Очистити список Відомість координат Показати на карті
Перевірка відповідності кадастрового номеру з кад. кварталом

Зауваження та помилки

288,26
90,14
S = 2,6119 га
P = 752,58 м
125,41
157,22
18,56
17,90
26,44
28,65

М 1: 2548 карта

Всього файлів : 1 Масштаб 1 : 2548 X = 5347729,345
Расстояние : 0 Y = 3332512,462

Тут також можна переглянути файл в редакторі, на відповідність кадастровому номеру та перевірити на перетин з іншими ділянками. Окрім того, можна включати або відключати окремі шари на схемі, щоб побачити та перевірити розташування ділянки та всіх необхідних об'єктів.

Перевірка обмінного файлу у форматі Xml

№	Файл In4	Зауважень
1	C:\PROGRA~1\GIS6\Tmp\352118620100000...	

М 1: 5096

- карта
- кадастровый квартал
- участок
- план
- сервитуты
- ограничения
- аренда
- смежства
- все земельные участки
- карта

Додати у список Перевірка файлу Програма перевірки

Видалити з списку **Редактор файлу** **Перевірка перетину**

Очистити список Відомість координат Показати на карті

Перевірка відповідності кадастрового номеру з кад. кварталом

Зауваження та помилки

Всього файлів : 1 Масштаб 1 : 5096 X = 5348249,665
 Расстояние : 0 Y = 3332467,671

Після перевірки обмінного файлу, якщо помилок чи зауважень немає, потрібно імпортувати файл в базу. Для цього натисніть кнопку **Імпорт XML**.

Параметри замовлення ✕

Дата отримання заявки	23.09.2011	Штрих-код	0340809004630252
Номер заявки	3В-324230001562011	Код запису	
Область	Кіровоградська область	Рада	Тополівська сільська рада
Район	Гайворонський район	Нас. пункт	с. Тополі

Відділ Держкомзему Державне підприємство "Кіровоградський регіональний центр державного земельного"

Прийняв заявку Вихрест А.І.

Дата підписання 23.09.2011

Дата перевірки 26.09.2011 (Держземагентством)

Вид замовника фізична особа

Вид замовлення Заява про визначення та присвоєння кадастрового номера земельній ділянці, переданій

Термін виконання 20

Передане у роботу 26.09.2011 (регіональною філією Центра ДЗК)

Дата перевірки 26.09.2011 (регіональною філією Центра ДЗК)

Дата виконання 26.09.2011

Статус замовлення Не перевірено

Стан замовлення Перевірка XML

Маркер замовлення

Додаткова інформація

Заява про визначення та присвоєння кадастрового номера земельній ділянці, переданій у власність, користування або оренду без проведення її державної реєстрації

Визначення та присвоєння кадастрового номера земельній ділянці, переданій у власність, користування та оренду без проведення її державної реєстрації у разі відсутності в архіві територіального органу Держземагентства документації із землеустрою

Відкрити шаблон

Змінити шаблон

Друк замовлення

Підключення XML

Перевірка XML

Протокол перевірки

Імпорт XML

Зв'язок з ділянкою

Параметри ділянки

Визначення кад. №

Витяг з реєстрів

Поземельна книга

Книга записів

Перевірка кад. № на регіональному сервері

Зберегти

Скасувати

Замовлення
Протокол зв'язку

6

Налаштуйте параметри імпорту та натисніть кнопку **Імпорт**.
Для перегляду інформації використовуйте стандартні методи GIS6.

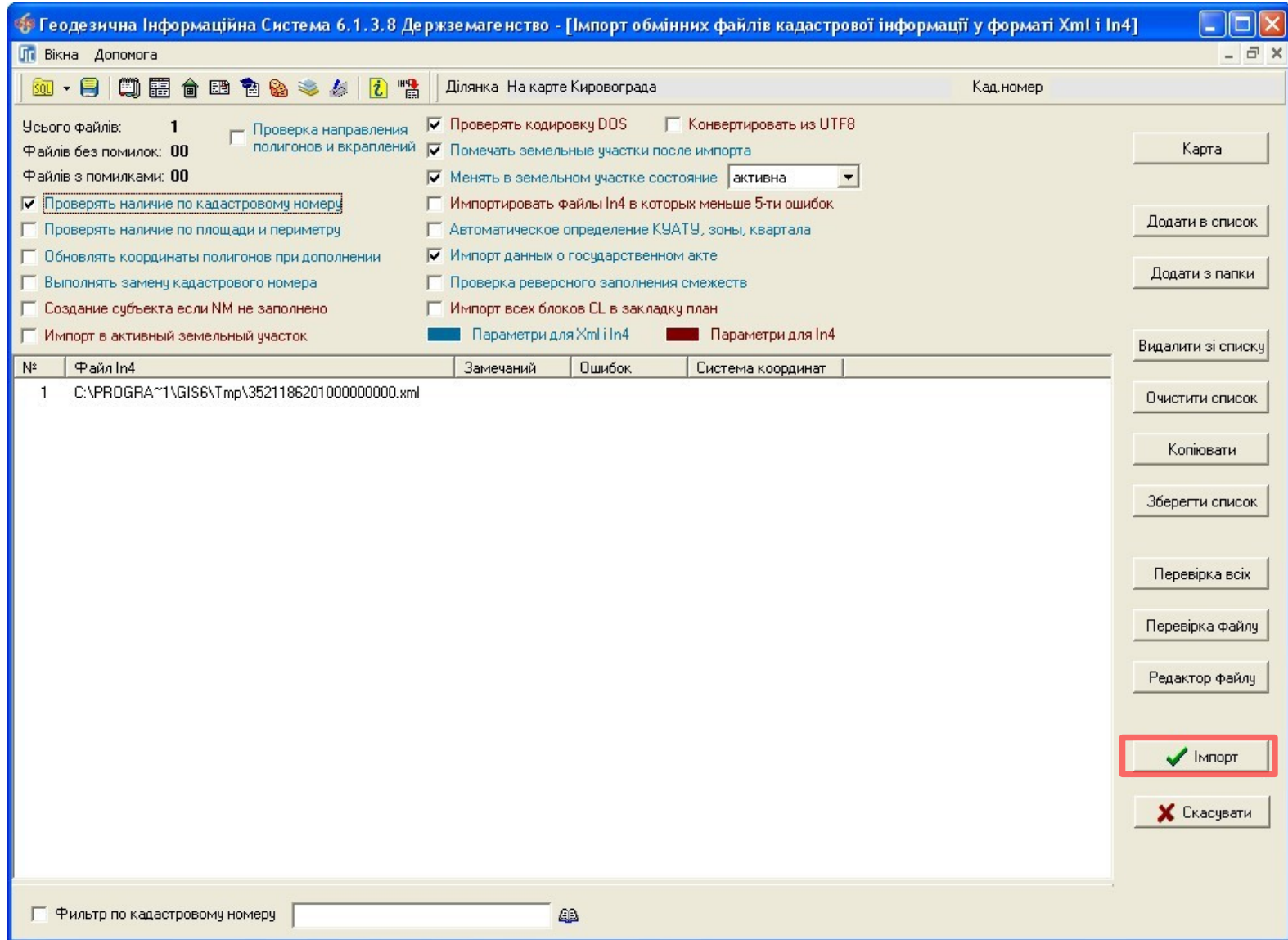

Всі результати перевірки потрібно внести в замовлення, незалежно від того позитивні вони були чи негативні. Для цього, в параметрах замовлення, перейдіть на вкладку **Перевірки**, в області списку результатів, натисніть праву кнопку мишки і виберіть **Створити**. У разі необхідності, присутня можливість створення всього списку перевірок.

Параметри замовлення

Дата отримання заявки: 23.09.2011 Штрих-код: 0340809004630252
 Номер заявки: 3В-324230001562011 Код запису:

Область: Кіровоградська область Рада: Тополівська сільська рада
 Район: Гайворонський район Нас. пункт: с. Тополі

Заява про визначення та присвоєння кадастрового номера земельній ділянці, переданій у власність, користування або оренду без проведення її державної реєстрації

Відкрити шаблон
Змінити шаблон

Замовлення | Замовник | Суб'єкти права | Земельна ділянка | Послуги | Документи | Звернення | **Перевірки** | Витяг | Рахунки | Поземельна книга | Книга записів

Друк замовлення
Підключення XML
Перевірка XML
Протокол перевірки
Імпорт XML
Зв'язок з ділянкою
Параметри ділянки
Визначення кад. №
Витяг з реєстрів
Поземельна книга
Книга записів
Перевірка кад. № на регіональному сервері

Протокол перевірки, створений підрозділом Держземагенства

Створити протокол перевірки

Дата	Результат перевірки	Вид перевірки	Перевірив
26.09.2011 14:18:16	відповідає	Щодо відповідності документації із землеустрою - умовам надання земель	Вихрест А.І.
26.09.2011 14:18:16	відповідає	Щодо відповідності даних обмінного файла - документації із землеустрою	Вихрест А.І.
26.09.2011 14:18:16	відповідає	Щодо відповідності даних про земельну ділянку - черговому кадастровому	Вихрест А.І.

Протокол перевірки створений філією Центра ДЗК

Створити протокол перевірки

Дата	Результат перевірки	Вид перевірки	Перевірив
26.09.2011 15:53:51	відповідає	Щодо відповідності обмінного файла - вимогам до його структури, змісту	
26.09.2011 15:53:51	відповідає	ті елементів кадастрового номера земельної ділянки - вимогам, в	
26.09.2011 15:53:51	відповідає	ті кадастрового номера земельної ділянки - вимогам, в	
26.09.2011 15:53:51	відповідає	дублювання кадастрового номера земельної ділянки	

Створити
Змінити
Створити всі

Замовлення | Протокол зв'язку

Зберегти
Скасувати

8

В даному вікні описується результат перевірки. В полі **Вид перевірки** виберіть яку перевірку здійснено. В полі **Вид висновку** зазначається яким був результат — позитивним чи негативним (відповідає чи не відповідає). В полях **Перевірів**, **Представник**, **Посада** зазначається особа, що її здійснила. В полі **Опис** потрібно розписати результат перевірки.

Натисніть **Зберегти**.

Параметри перевірки

Дата перевірки 12.08.2011 14:28:58

Вид перевірки Щодо відповідності обмінного файла - вимогам до його структури

Вид висновку відповідає

Перевірів Державне підприємство "Кіровоградський регіональний центр дер

Представник Гложик Олег Борисович

Посада директор

Опис

Помилка немає.

Зберегти Скасувати

Перейдіть на вкладку **Замовлення** і поставте дату перевірки регіональною філією в полі **Дата перевірки**. Збережіть замовлення. Наступні дії виконує Держземагенство.

Дату **Передане у роботу** потрібно ставити тоді, коли включений режим, який відображає лише ті замовлення, що передані в роботу.

Параметри замовлення

Дата отримання заявки	26.08.2011	Штрих-код	0340781004850940
Номер заявки	3В-324230001432011	Код запису	
Область	Кіровоградська область	Рада	Тополівська сільська рада
Район	Гайворонський район	Нас.пункт	с. Тополі

Заява про визначення та присвоєння кадастрового номера земельній ділянці, переданій у власність, користування або оренду без проведення її державної реєстрації

Замовлення | **Замовник** | Суб'єкти права | Земельна ділянка | Послуги | Документи | Звернення | Перевірки | Витяг | Рахунки | Поземельна книга | Книга записів

Відділ Держкомзему | Державне підприємство "Кіровоградський регіональний центр державного земельного"

Прийняв заявку | Вихрест А.І.

Дата підписання | 26.08.2011

Дата перевірки | 28.08.2011 (Держземагенством)

Вид замовника | фізична особа

Вид замовлення | Заява про визначення та присвоєння кадастрового номера земельній ділянці, переданій

Термін виконання | 23

Передане у роботу | 12.09.2011 (регіональною філією Центра ДЗК)

Дата перевірки | 12.09.2011 (регіональною філією Центра ДЗК)

Дата виконання | 12.09.2011

Статус замовлення | Не перевірено

Стан замовлення | Формування XML

Маркер замовлення |

Додаткова інформація

Визначення та присвоєння кадастрового номера земельній ділянці, переданій у власність, користування та оренду без проведення її державної реєстрації у разі наявності в архіві територіального органу Держземагенства документації із землеустрою

* - розрахунок вартості робіт за формування обмінного файлу визначається відповідно до наказу Центру ДЗК від 23.03.2011 № 100 "Про затвердження єдиного тарифу на виконання робіт зі складання обмінного файлу у форматі XML

Відкрити шаблон

Змінити шаблон

Друк замовлення

Підключення XML

Перевірка XML

Протокол перевірки

Імпорт XML

Зв'язок з ділянкою

Визначення кад. №

Витяг з реєстрів

Поземельна книга

Книга записів

Перевірка кад. № на регіональному сервері

Зберегти

Скасувати

Замовлення | Протокол зв'язку

Після отримання замовлення від Держземагенства з відсканованими матеріалами та висновком перевірки, перейдіть в його параметри на вкладку **Поземельна книга**. Щоб створити поземельну книгу, потрібно на порожньому полі клацнути правою кнопкою мишки і вибрати **Створити**.

Параметри замовлення ✕

Дата отримання заявки	23.09.2011	Штрих-код	0340809004630252
Номер заявки	3В-324230001562011	Код запису	
Область	Кіровоградська область	Рада	Тополівська сільська рада
Район	Гайворонський район	Нас.пункт	с. Тополі

Заява про визначення та присвоєння кадастрового номера земельній ділянці, переданій у власність, користування або оренду без проведення її державної реєстрації

Замовлення	Замовник	Суб'єкти права	Земельна ділянка	Послуги	Документи	Звернення	Перевірки	Витяг	Рахунки	Поземельна книга	Книга записів
▶	Номер бланку	Реєстраційний номер	Дата відкриття	Дата закриття							

Створити
Змінити
Видалити

Відкрити шаблон
Змінити шаблон
Друк замовлення
Підключення XML
Перевірка XML
Протокол перевірки
Імпорт XML
Зв'язок з ділянкою
Параметри ділянки
Визначення кад. №
Витяг з реєстрів
Поземельна книга
Книга записів

Перевірка кад. № на регіональному сервері

✔ Зберегти
✕ Скасувати

Замовлення
Протокол зв'язку

У вікні створення потрібно внести необхідні параметри, а також створити потрібні розділи Поземельної книги. Для створення розділів, на полі праворуч, натисніть правою кнопкою мишки і виберіть **Створити**. Якщо потрібно, можна створити відразу всі розділи.

Создание поземельной книги

Реєстраційний номер Створені 12.09.2011 16:18:34 Змінений

Серія і номер КГ

Дата документа

Дата реєстрації

Орган земельних ресурсів 13 Державне підприємство "Миколаївський науково-дослідний та проектн

представник 69 Колосюк А. А.

Відкриття поземельної книги

дата відкриття

організація

представник

коментарі

Закриття поземельної книги

дата закриття

організація

представник

причина закриття

коментарі

Список розділів поземельної книги

№	Дата реєстрації	Реєстр. №	№ форми	№ листа

Створити
Змінити
Видалити
Створити всі розділи

12

Кожен розділ має свої параметри, окрім того, в розділах **3, 4 і 5** є ще список суб'єктів права. Щоб додати суб'єкта, натисніть правою кнопкою мишки і виберіть **Створити**. У списку власників ділянки двічі клацніть лівою кнопкою мишки на потрібному, щоб вибрати.

Изменение раздела поземельной книги

Номер за порядком	<input type="text" value="003"/>
Розділ поземельної книги	Розділ 3. Земельна ділянка. Право власності, постійного користування
Реєстраційний номер	<input type="text" value="3521186201010030248301"/>
Дата документа	<input type="text" value="12.09.2011"/>
Номер документа	<input type="text"/>
Номер сторінки	<input type="text"/>
Орган земельних ресурсів	13 Державне підприємство "Миколаївський науково-дослідний та проектн
представник	69 Колосюк А. А.
Із записом ознайомлений	<input type="checkbox"/> Крисаченко Галина Павлівна
Документ	<input type="checkbox"/> 119 - Свідоцтво про спадщину за заповітом
Державний акт	<input type="checkbox"/> І-КР041919

Суб'єкти для яких виникає право	Суб'єкти для яких закінчується право

Після створення всіх необхідних розділів, збережіть Поземельну книгу, натиснувши кнопку **Зберегти**.

Создание поземельной книги

Реєстраційний номер: Створені: 12.09.2011 16:18:34 Змінений:

Серія і номер КГ

Дата документа:

Дата реєстрації:

Орган земельних ресурсів: 13 Державне підприємство "Миколаївський науково-дослідний та проектн

представник: 69 Колосюк А. А.

Відкриття поземельної книги

дата відкриття:

організація:

представник:

коментарі:

Закриття поземельної книги

дата закриття:

організація:

представник:

причина закриття:

коментарі:

Список розділів поземельної книги

№	Дата реєстрації	Реєстр. №	№ форми	№ листа
001	12.09.2011		1	1
002	12.09.2011		1	2
003	12.09.2011	862010100302	1	3
004	12.09.2011		1	4
005	12.09.2011	862010100302	1	5

Зберегти Скасувати

Далі потрібно створити витяг з Поземельної книги. Для цього, в параметрах замовлення, перейдіть на вкладку **Витяг** і натисніть кнопку **Створити витяг з реєстрів**.

Параметри замовлення

Дата отримання заявки	23.09.2011	Штрих-код	0340809004630252
Номер заявки	3В-324230001562011	Код запису	
Область	Кіровоградська область	Рада	Тополівська сільська рада
Район	Гайворонський район	Нас.пункт	с. Тополі

Заява про визначення та присвоєння кадастрового номера земельній ділянці, переданій у власність, користування або оренду без проведення її державної реєстрації

Замовлення | Замовник | Суб'єкти права | Земельна ділянка | Послуги | Документи | Звернення | Перевірки | **Витяг** | Рахунки | Поземельна книга | Книга записів

Створити витяг з реєстрів

Відкрити шаблон
Змінити шаблон
Друк замовлення
Підключення XML
Перевірка XML
Протокол перевірки
Імпорт XML
Зв'язок з ділянкою
Параметри ділянки
Визначення кад. №
Витяг з реєстрів
Поземельна книга
Книга записів
Перевірка кад. № на регіональному сервері
Зберегти
Скасувати

Замовлення | Протокол зв'язку

Автоматично проставиться дата, серія та номер витягу. Залишається лише вибрати вид витягу (в нашому випадку **Витяг з Поземельної книги про земельну ділянку**) і, якщо потрібно, написати коментар. Збережіть замовлення. Наступні дії виконує Держземагенство.

Параметри замовлення

Дата отримання заявки	23.09.2011	Штрих-код	0340809004630252
Номер заявки	3В-324230001562011	Код запису	
Область	Кіровоградська область	Рада	Тополівська сільська рада
Район	Гайворонський район	Нас.пункт	с. Тополі

Заява про визначення та присвоєння кадастрового номера земельній ділянці, переданій у власність, користування або оренду без проведення її державної реєстрації

Замовлення | Замовник | Суб'єкти права | Земельна ділянка | Послуги | Документи | Звернення | Перевірки | **Витяг** | Рахунки | Поземельна книга | Книга записів

Серія и номер: КГ 352118626
Дата витягу: 26.09.2011 16:50:40
Номер витягу: ВТ-324230000032011
Вид витягу: **Витяг з Поземельної книги про земельну ділянку**
Коментар:

Відкрити шаблон
Змінити шаблон
Друк замовлення
Підключення XML
Перевірка XML
Протокол перевірки
Імпорт XML
Зв'язок з ділянкою
Параметри ділянки
Визначення кад. №
Витяг з реєстрів
Поземельна книга
Книга записів
Перевірка кад. № на регіональному сервері
Зберегти
Скасувати

Замовлення | Протокол зв'язку

The logo features the letters 'GIS' in a bold, red, serif font. Behind the letters is a large, light blue, 3D-style number '6' that is partially transparent, allowing the red text to show through it.

XML
ПІДТРИМКА