



ГЕОДЕЗИЧНА ІНФОРМАЦІЙНА СИСТЕМА 6

МЕТОДИЧНІ МАТЕРІАЛИ І ПРАКТИЧНІ ЗАВДАННЯ



День 1

Огляд можливостей програми ГІС 6.

Імпорт і обробка вимірювань у вікні "Розрахунок та

урівнювання теодолітних ходів та пікетів".

Створення земельних ділянок, суб'єктів права,

технічної документації, сервітутів та обмежень.

Імпорт та експорт обмінних файлів XML.

Електронний цифровий підпис.

ПРИКЛАД ЖУРНАЛУ ПОЛЬОВИХ ВИМІРІВ

Журнал польових робіт
 "27" 04 2010 р.

П.І.П. Калаченко Віктор Іванович, Пр. Супрунський, 2а

№ сторінки	Точка вимірув	Відлік по гор. координаті				Довжина ліній, м	
		0	1	2	3	М.	СМ.
1	2 21 22 23	4	5	6	7	8	

Абрис і другі відмітки

Пр. Супрунський Д.

Свер. Супрунський Б.

Ковтучи-М.П.

2 тур. 2 тур.

Інші відмітки: 10, 11, 12, 13, 14, 15, 16, 18, 19, 20, 21, 22.

Пр. Супрунський

Свер. Супрунський

Ковтучи-М.П.

ІМПОРТ ТЕОДОЛІТНОГО ХОДУ

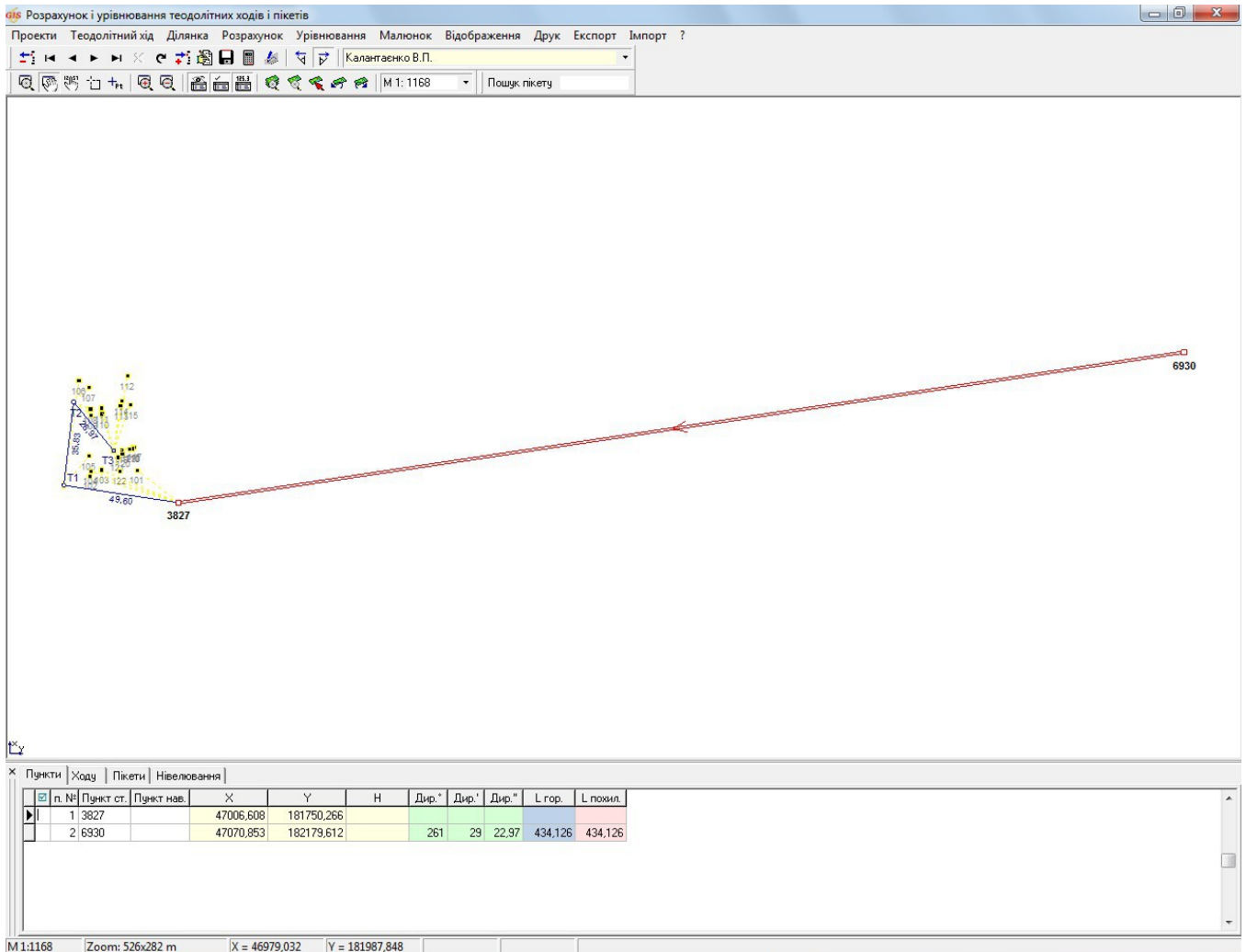

ЗАВДАННЯ

Виконати імпорт тахеометричної зйомки з файлу "DVD:\Семинар-тренінг\Задание\Пример.sdr".

Змінити координату вихідного пункту: 3827 — X=247006,608; 6930 — X=247070,853

Натиснути кнопку "Перегляд всіх об'єктів".

НОТАТКИ

ЗАПОВНЕННЯ ДАНИХ ПРО ОРЕНДУ

Зміна договору оренди земельної ділянки

Область м.Севастополь Рада
Район Ленінський Нас.пункт

Оренда | Терміни/обмеження | Обов'язки/права | Координати | Додаткова інформація

Вид документа: оренда
Кадастровий номер: 8536600000:03:002:0031

Орендодавець особа: Юридичні особи (засн. громадянами України та юр. особами Украї...
найменування: Севастопольська міська Рада
представник:
розрахунковий рахунок:

Орендар особа: Юридичні особи (засн. громадянами України та юр. особами Украї...
найменування: Приватне підприємство "Смеричка"
представник:
розрахунковий рахунок:
вид орендаря:

Документ (виникнення): 5313 Договір оренди № б/н від 25.03.2009
Документ (припинення):
Номер книги реєстрації: Частина ділянки (паю):
Реєстраційний номер: 040666000057 Серія і номер бланка:
Дата реєстрації: 20.04.2006 Номер нотаріальної реєстрації:
Початок дії оренди: 20.04.2006 Дата нотаріальної реєстрації:
Закінчення дії оренди: 20.04.2031 Номер закінчення реєстрації:
Площа, кв.м: 5426,21 Дата закінчення реєстрації:

Зберегти Скасувати

ЗАВДАННЯ

Перейдіть на закладку "Оренда". Двічі клацніть по полю, щоб створити новий договір чи зайти в параметри існуючого. Введіть необхідні дані.

НОТАТКИ

День 2

**Робота у вікні "Камеральні функції" та проектування
земельної ділянки.**

**Ознайомлення з картографічним модулем
"MapDraw 2" та відображення інтернет-карт.**

**Переведення координат в системи УСК-2000 та
МСК-2000.**

СТВОРЕННЯ СУМІЖНИКІВ. СТВОРЕННЯ ВРУЧНУ

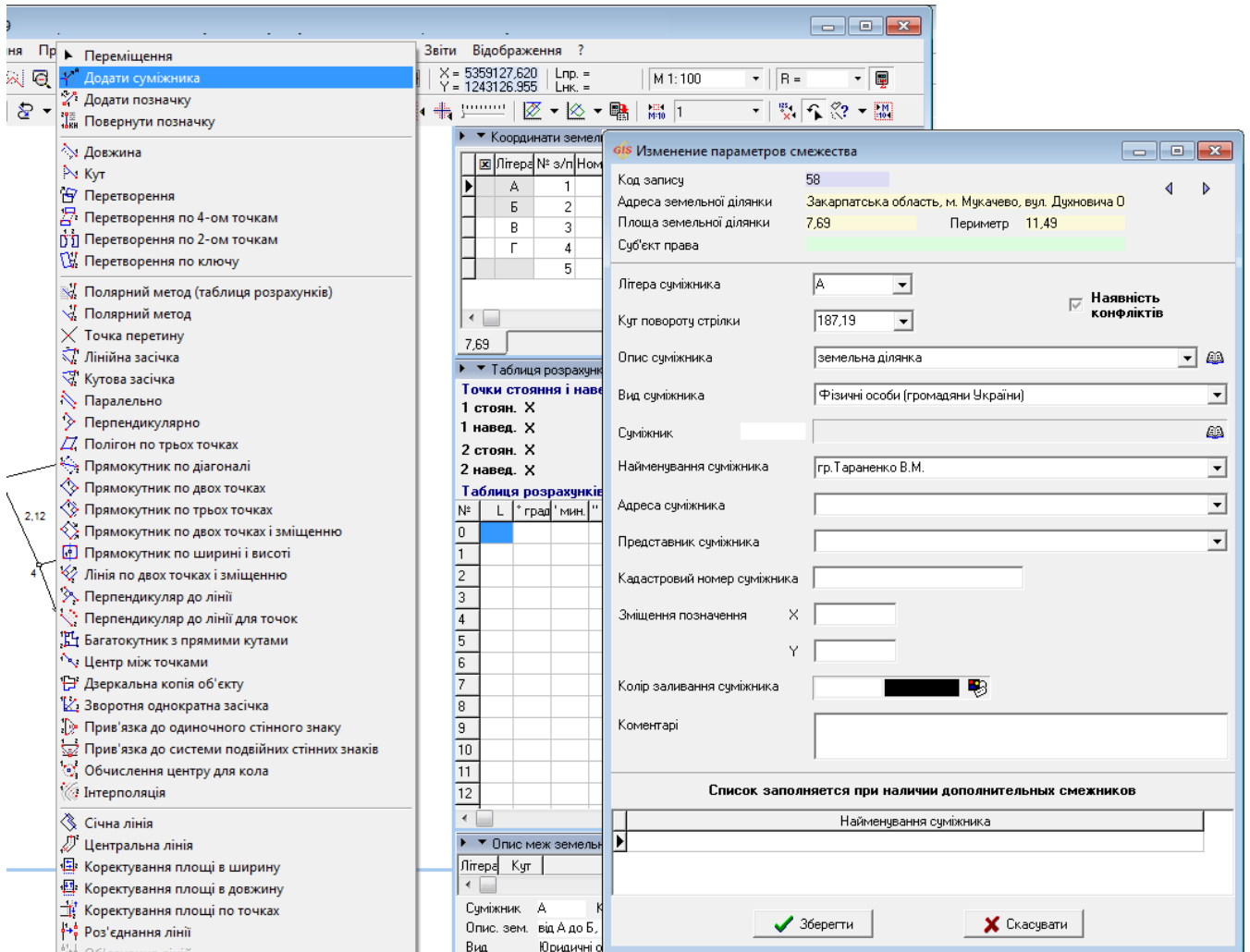

ЗАВДАННЯ

Виберіть інструмент "Додати суміжника". Виберіть точку в контурі земельної ділянки, де потрібно створити суміжника і клацніть лівою кнопкою мишки по ній один раз. Вкажіть напрямок (кута повороту) стрілки суміжника і клацніть мишкою ще один раз. В таблиці "Опис меж земельної ділянки" з'явиться новий запис. Клацніть двічі по створеному запису в таблиці, щоб відкрити вікно з параметрами суміжника. Заповніть параметри і натисніть кнопку зберегти.

НОТАТКИ

НАЛАШТУВАННЯ ФОРМУВАННЯ МАЛЮНКА

	Товщина ліній	Колір ліній	Колір позначень
Земельна ділянка	1	0	0
відстані			
номери точок			
Інші ділянки	1	0	0
вузлових точок		255	
Кадастрові квартали	1	7124735	
Зазначені ділянки	1	255	
Обрані в списку ділянки	1	0	
Марковані ділянки	1		
Внутрішньогосподарський план	1	0	0
Сервітуті та обмеження	1	0	0
Агрогрупа	1	32768	0
Суміжник	1		0
Межовий знак	15	15109787	
Вибрані об'єкти	2	16711680	
Товщина координатної сітки	1	0	
Позначення земельної ділянки			
Колір фону при виділенні земельної ділянки		16711680	
Вид заливки при виділенні земельної ділянки			
Наклонная с лева - на право			
Вид лінії для вкрапель			
суцільна лінія			

Умовні позначення			
Шрифт	Arial Cyr		
Стиль	Напівжирний <input type="checkbox"/>	Курсив <input type="checkbox"/>	
Зсув номерів точок			
номерів точок	0	промірів	0
кутів	0	винесення	3
Розмір символів			
площа, ділянки	8	інше	6
площа, інших	7	кути	6
номерів точок	7	суміжник	6
Розмір відмивання суміжників	2	відстаней	7
Коефіцієнти для умовних позначень			
для фону	1	для ліній	1
товщина, 1=0.01 мм	0	для точок	1

Додаткові параметри	
Координатна сітка в сантиметрах	10
Довжина ліній суміжника, мм	12
Ширина проєктованої дороги за замовчуванням, м	4
Радіус півкола для дирекційних кутів, мм	9
Радіус півкола для внутрішніх кутів, мм	6

ЗАВДАННЯ

У вікні "Камеральні функції" відкрийте меню "Ділянка" і виберіть пункт "Налаштування системи". Перейдіть на закладку "Малюнок". У закладці "Оформлення та розміри" вкажіть колір та товщину ліній, розміри символів умовних позначень. Збережіть налаштування. Оновіть зображення у вікні "Камеральні функції", змінивши масштаб або натисніть кнопку "F5".

НОТАТКИ

СТВОРЕННЯ СЕРВІТУТУ

Зміна параметрів сервітута

Адреса земельної ділянки м. Лебедин, Сумська область
Площа земельної ділянки 838,42 Периметр 123,49

Сервітути | Параметри | Координати | Відображення

Вид сервітуту Ін4
Вид сервітуту Xml 07.03 Право прокладення та експлуатації ліній електропередачі, зв'язку, трубопроводів, інших ліній

Тип сервітуту постійний тимчасовий

Початок дії сервітуту 14.04.2017 Номер на плані

Вид угідь
Вид угідь (КВЗУ)

Підстава договір рішення суду

Орган Запорізький науково-дослідний та проектний інститут землеустрс

Документ, що підтверджує право
Дата реєстрації
Реєстраційний номер
Коментарі реєстратора Созданный из таблицы расчётов

Вид суб'єкта Юридичні особи (засн. громадянами України та юр. особами Укра
Суб'єкт права 2854 ЗАТ "Електромонтаж"
Вартість
Площа, м.кв. 47,0253
Периметр, м. 24,70

Зберегти Скасувати

Літера	№ з/п	Номер	X	Y	Z	ЗОН
			247 058,658	181 707,601	1735,372	
			247 060,896	181 728,603	1681,573	
			247 048,477	181 729,640	1682,886	
			247 030,220	181 731,446	1681,674	
			247 030,160	181 731,009	1681,297	
			247 020,457	181 732,509	1748,669	
			247 017,911	181 712,403	1748,930	
			247 058,658	181 707,601		

X	Y	Z
7036,451	181718,65; 0	
7038,678	181717,571 0	247036,451
7039,849	181715,401 0	247038,678
7039,516	181712,951 0	247039,849
7037,808	181711,161 0	247039,516
7035,375	181710,721 0	247037,808
7033,148	181711,791 0	247035,375
7031,977	181713,971 0	247033,148
7032,31	181716,421 0	247031,977
7034,018	181718,211 0	247032,31
7036,451	181718,651 0	247034,018
7033,862	181699,571 0,000	

Суб'єкт	Адреса

Суміжник: А Кут повороту стрілки 180,00
Опис. зем. Фізичні особи (громадяни України)
Вид П.І.Б.

ЗАВДАННЯ

У шарі "Ситуація" намалюйте ЛЕП (точка або лінія). Виділіть створений об'єкт і виберіть інструмент "Буферної зони для точок". Вкажіть радіус буферної зони (2-5 м) та кількість точок в контурі буферної зони (10-20 шт). Скопіюйте або перемалюйте отриману зону в шар "Сервітути" та задайте її параметри.

У шарі "Ситуація" намалюйте лінію. Виділіть створений об'єкт і виберіть інструмент "Буферної зони для лінії". Виберіть тип буферної зони "Заокруглені кути". Вкажіть радіус буферної зони (2м). Виберіть варіант збереження "Сервітути". Збережіть параметри створеного сервітуту.

НОТАТКИ

СТВОРЕННЯ ОБМЕЖЕННЯ

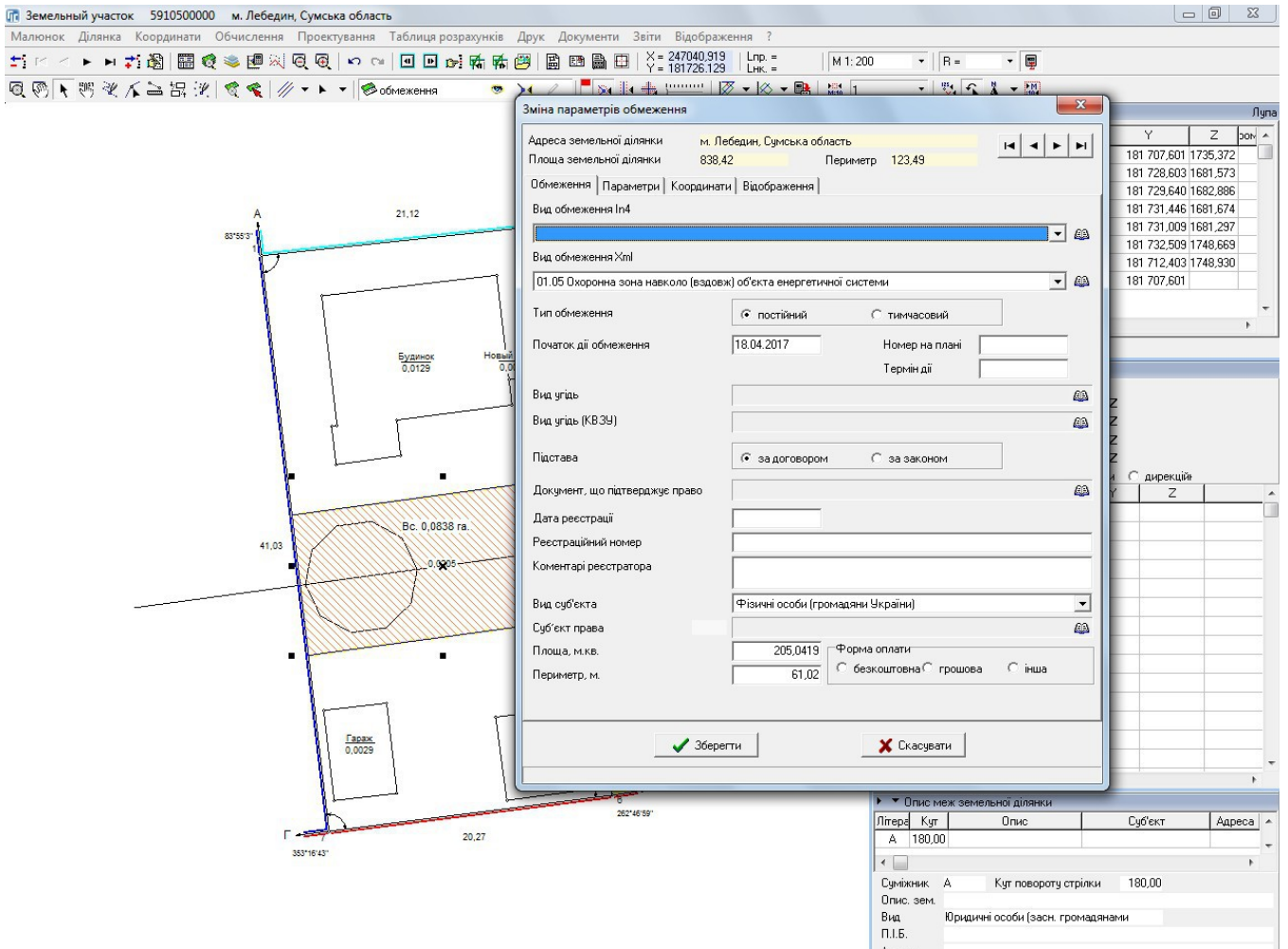

ЗАВДАННЯ

У шарі "Ситуація" намалуйте лінію. Виділіть створений об'єкт і виберіть інструмент "Буферної зони для лінії". Виберіть тип буферної зони "Гострі кути". Вкажіть радіус буферної зони (2 м). Виберіть варіант збереження "Обмеження". Збережіть параметри створеного обмеження.

У шарі "Ситуація" намалуйте полігон або виділіть існуючий контур в іншому шарі. Виберіть інструмент "Буферної зони для полігона". Виберіть тип буферної зони "Заокруглені кути". Вкажіть радіус буферної зони (2 м). Виберіть варіант збереження "Обмеження". Збережіть параметри створеного обмеження.

НОТАТКИ

ПЕРЕТВОРЕННЯ ПРИВ'ЯЗОК НА ВИРІЗКИ

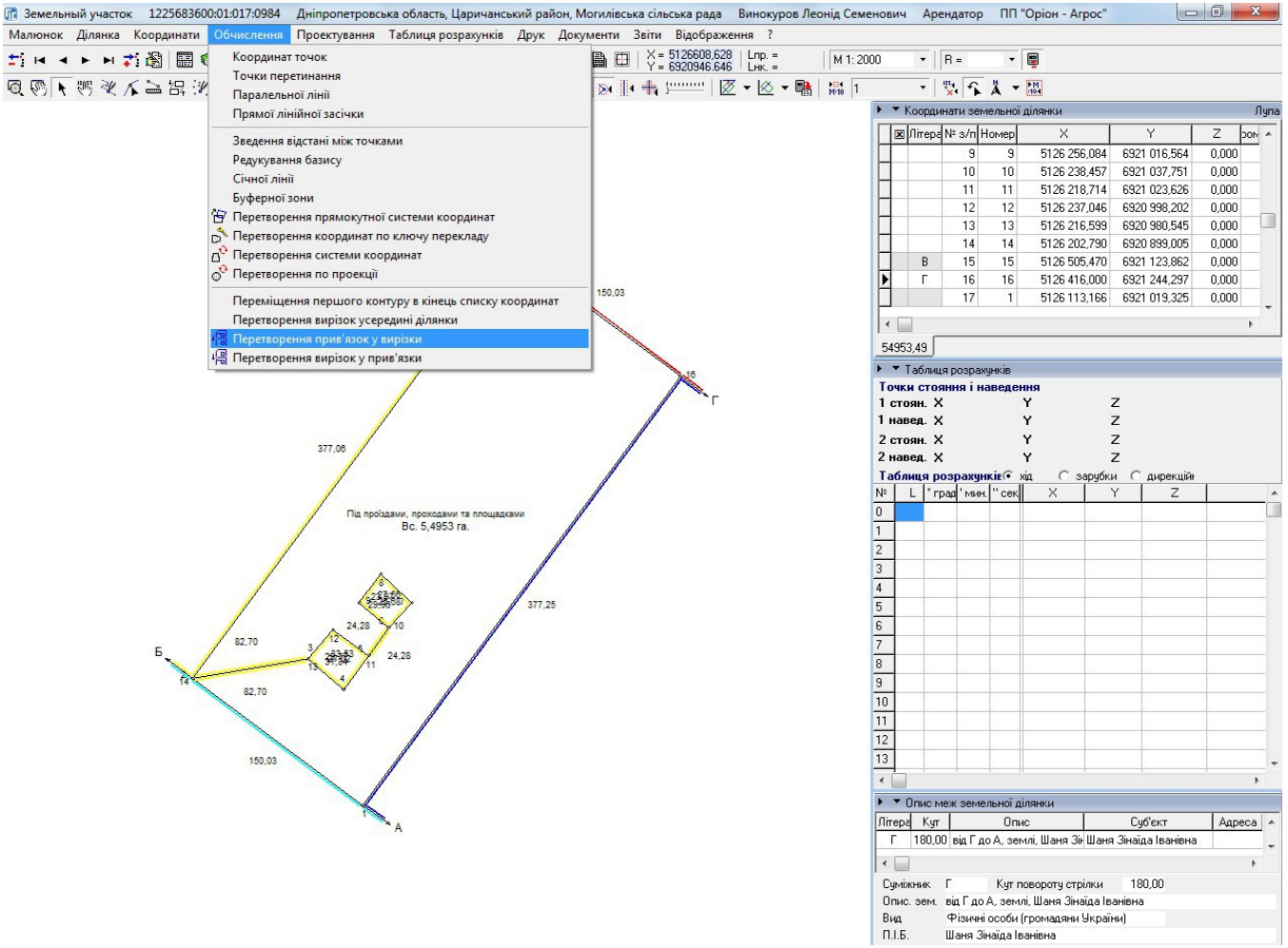

ЗАВДАННЯ

Імпортуйте в базу обмінний файл "DVD:\Семинар-тренінг\Задание\Пример привязок.in4".
Переробіть координати ділянки із прив'язок на вирізки, щоб не було петель.

НОТАТКИ

ВНЕСЕННЯ ПУНКТИВ В ПРОЕКЦІЮ УСК-2000

gis Параметри проекції

Найменування:

Проекція:

Еліпсоїд:

Довгота:

Широта:

k =

X =

Y =

Параметри пересчёта в WGS84

Прочее:

Дополнительные параметры преобразования

Метод:

Контрольные точки

Проекция:

#	X	Y	U	V
1	5115759,44	6902161,961	5123523,147	7663453,964
2	5144051,093	6908147,381	5149532,989	7669599,354
3	5139185,986	6926421,451	5144781,548	7687077,834
4	5130566,286	6913920,928	5135051,335	7676801,980
5	5141407,013	6944006,933	5145310,364	7705616,745
6	5110471,28	6942047,105	5115273,618	7704027,696
7	5091539,67	6918846,982	5097188,113	7679344,459
8	5114014,347	6929175,804	5120244,488	7694069,652
9	5103649,555	6909895,336	5111994,959	7670763,592

ЗАВДАННЯ

Перейдіть в меню "Обчислення" — "Перетворення по проекції". Виберіть проекцію "УСК-2000 Зона 7". В полі "Метод" виберіть "Афінне трансформування методом скінченних елементів", а в полі "Проекція" — "СК 63 Зона 06". В таблицю нижче вставте координати пунктів, які записані в файлі "DVD:\Семинар-тренинг\Задание\Пункты.txt".

НОТАТКИ

СТВОРЕННЯ ЛАНЦЮГА СИСТЕМИ КООРДИНАТ

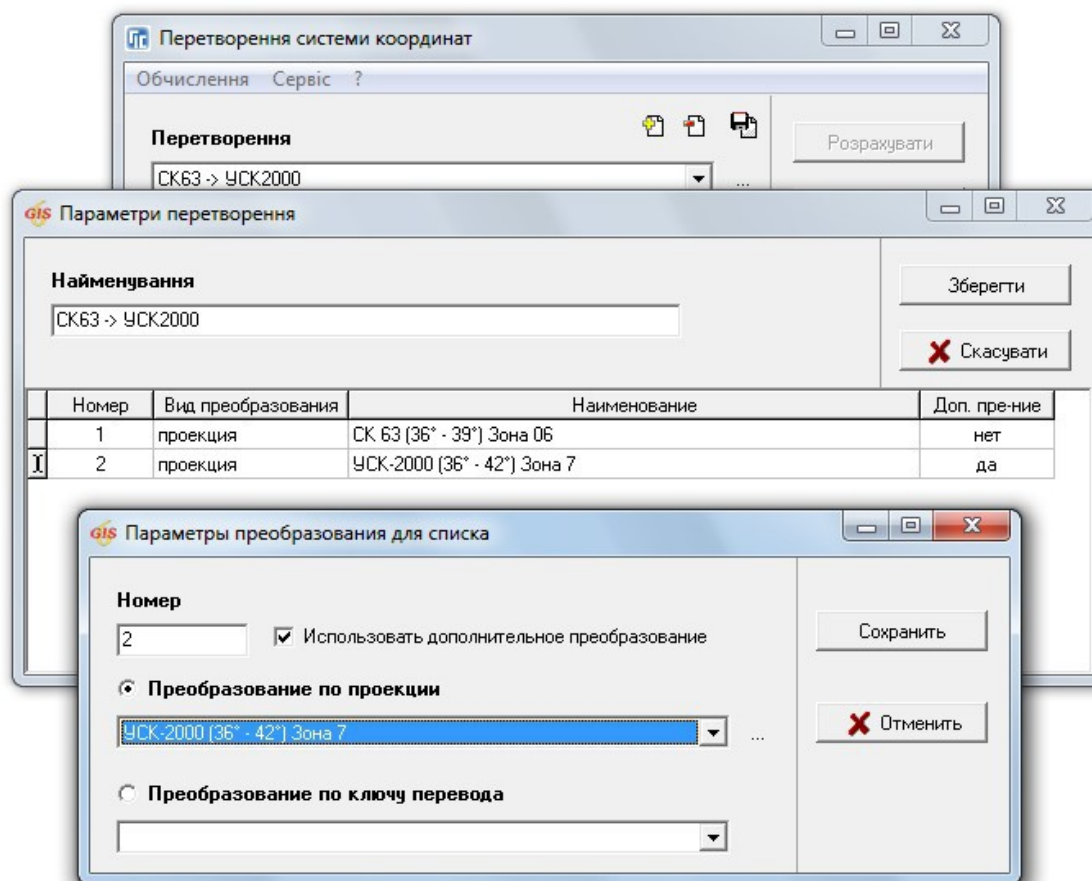

ЗАВДАННЯ

Перейдіть в меню "Обчислення" — "Перетворення системи координат".

У вікні "Перетворення системи координат" натисніть кнопку "Створити" і вкажіть назву системи.

В першу ланку вкажіть проекцію СК 63 Зона 06 (без додаткових перетворень).

В другу ланку вкажіть проекцію УСК-2000 Зона 7 (з додатковими перетвореннями).

НОТАТКИ

ПЕРЕВЕДЕННЯ КООРДИНАТ В УСК-2000

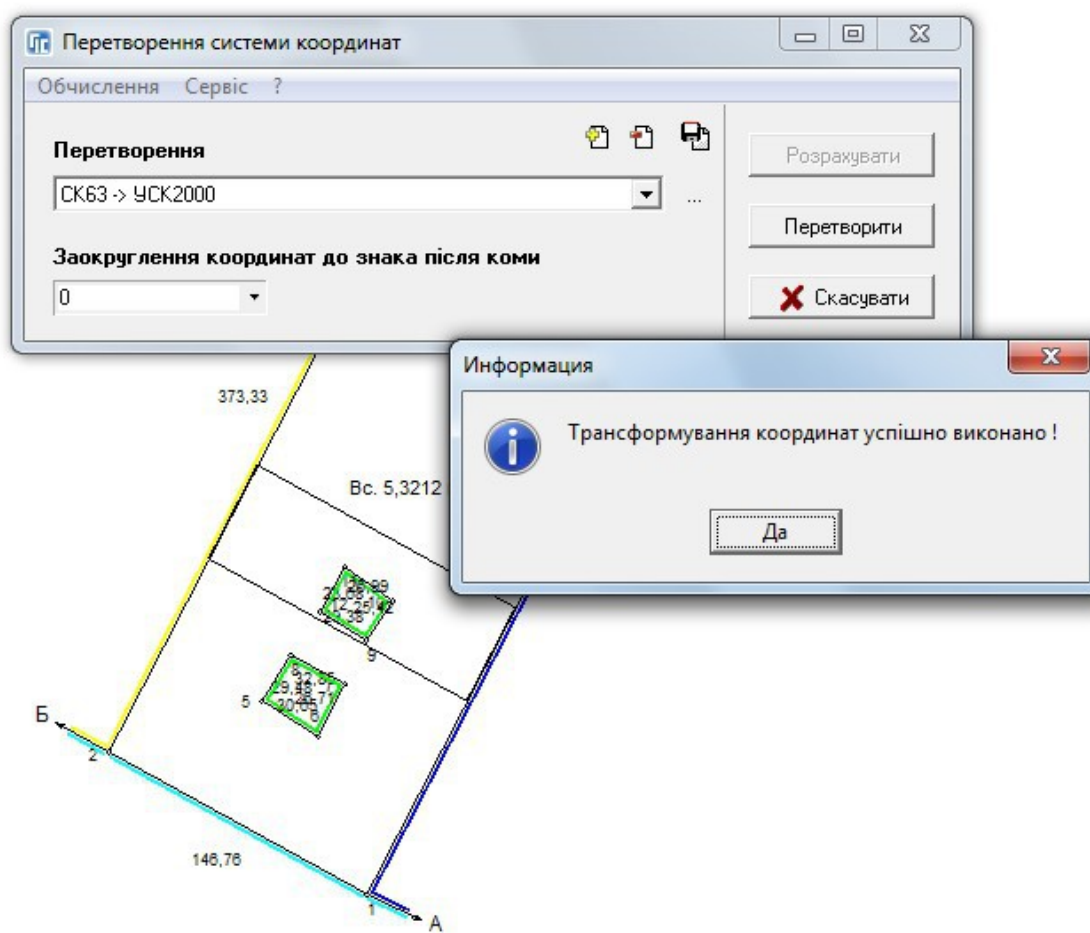

ЗАВДАННЯ

Перейдіть в меню "Обчислення" — "Перетворення системи координат". Виберіть новостворений ланцюг перетворень ("СК 63 → УСК-2000"). Відключіть заокруглення координат і натисніть кнопку "Перетворити".

НОТАТКИ

НАЛАШТУВАННЯ СИСТЕМИ КООРДИНАТ ДЛЯ УСК-2000 - МСК-2000

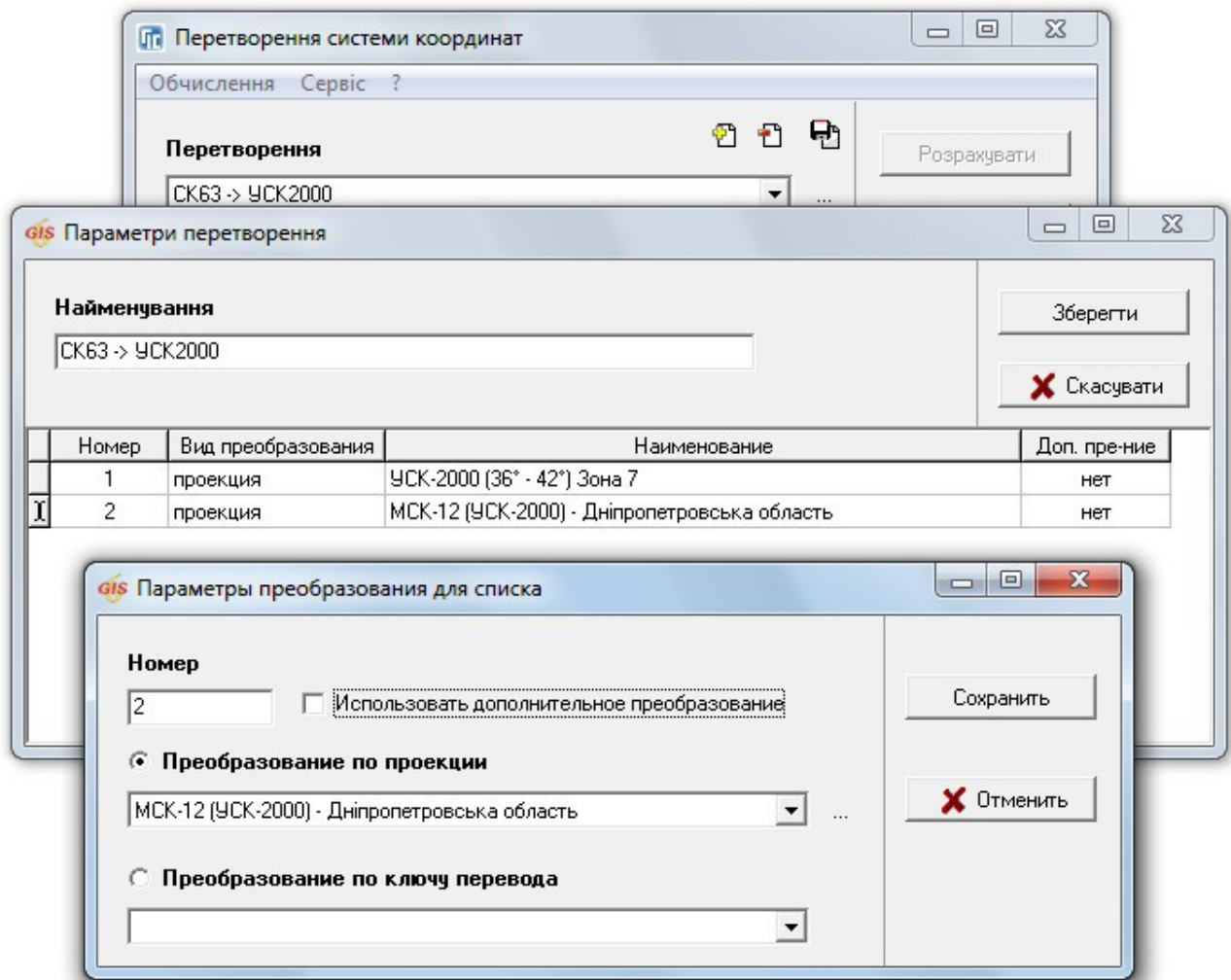

ЗАВДАННЯ

В першу ланку вкажіть проекцію УСК-2000 Зона 7 (без додаткових перетворень).

В другу ланку вкажіть проекцію МСК-12 (без додаткових перетворень).

НОТАТКИ

ПЕРЕВЕДЕННЯ КООРДИНАТ У МСК-2000

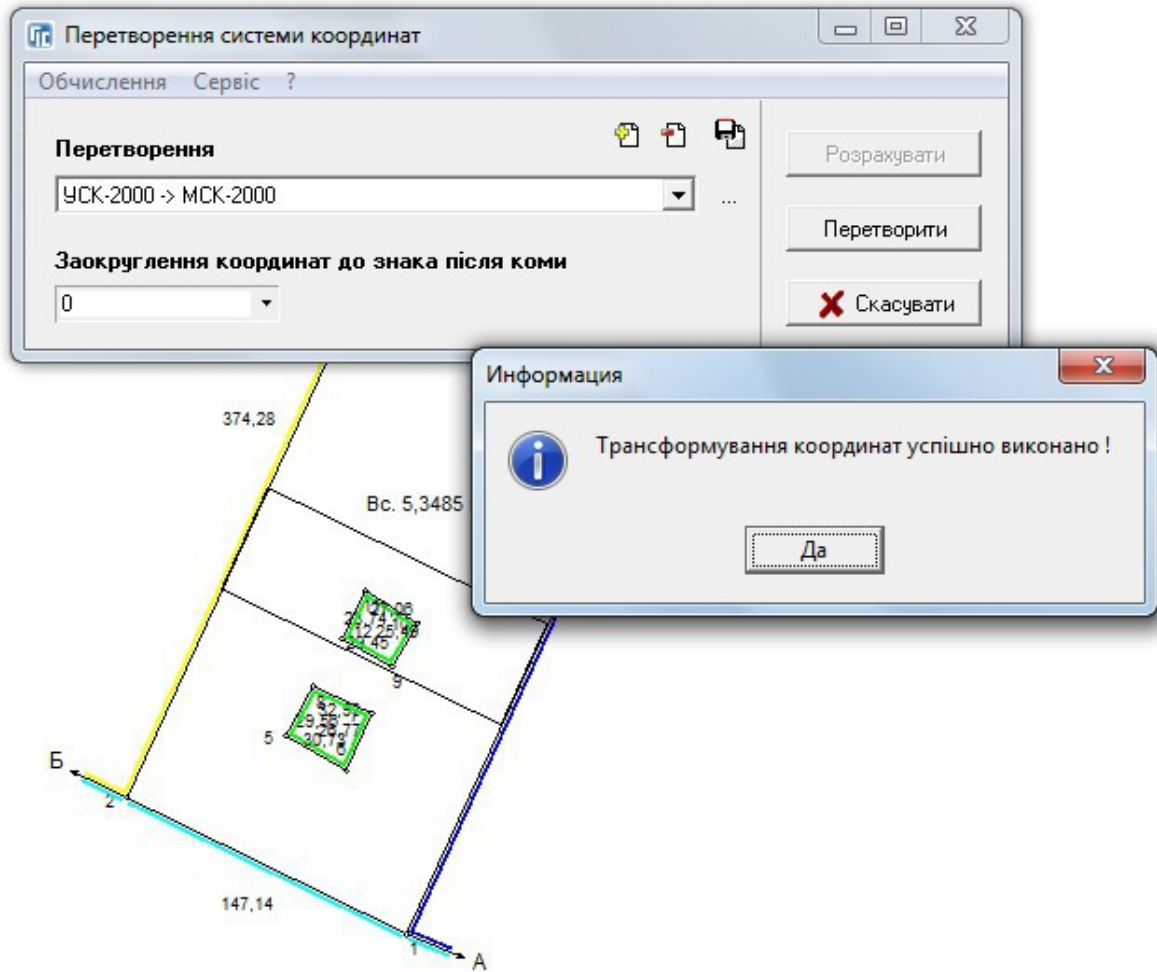

ЗАВДАННЯ

Перейдіть в меню "Обчислення" — "Перетворення системи координат". Виберіть новостворений ланцюг перетворень ("УСК-2000 → МСК-2000"). Відключіть заокруглення координат і натисніть кнопку "Перетворити".

НОТАТКИ

ПАРАМЕТРИ ШАРУ. ПАРАМЕТРИ ВІДОБРАЖЕННЯ

Параметри шару

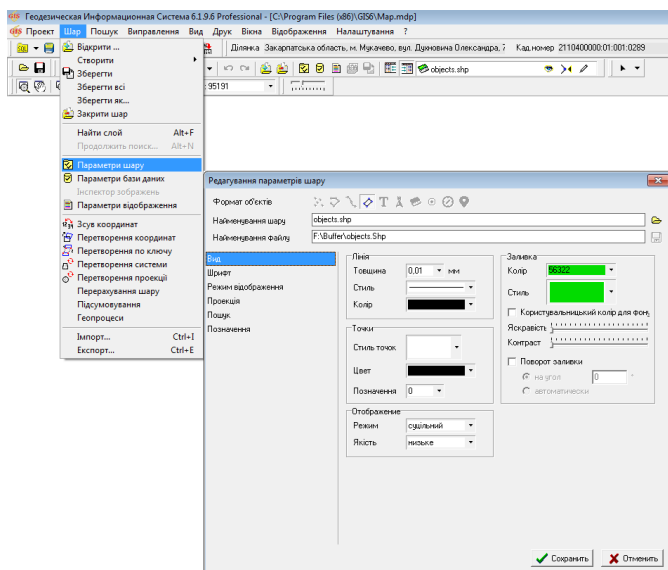

Параметри відображення

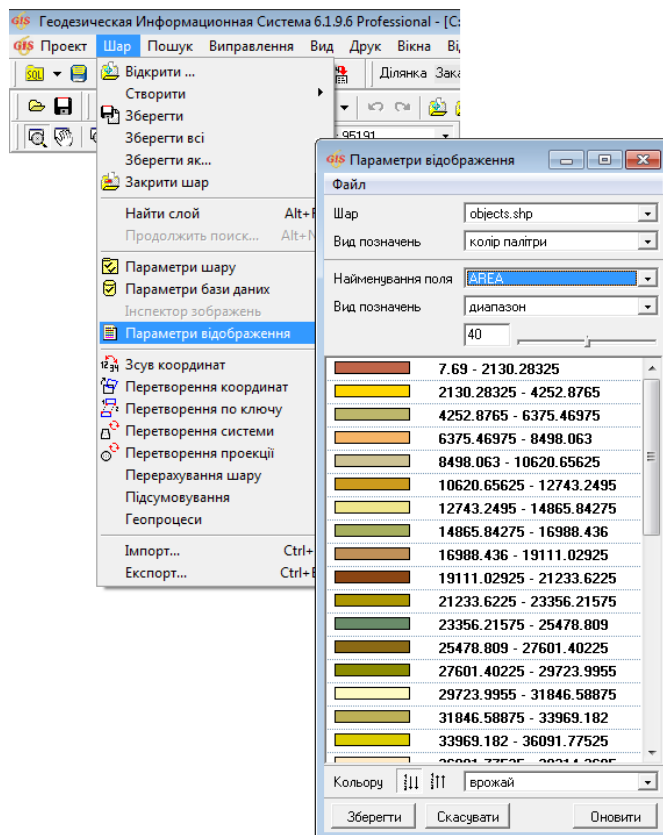

ЗАВДАННЯ

У меню "Шар" виберіть пункт "Параметри шару". Налаштуйте параметри шару, вказавши проекцію, параметри ліній і колір заливки. Збережіть налаштування.

У меню "Шар" виберіть пункт "Параметри відображення". Виберіть "Вид позначень" – "Колір палітри". Найменування поля (довільно). Вид позначень вкажіть діапазон або точне значення. Збережіть налаштування.

НОТАТКИ

День 3

Грошова оцінка земельної ділянки.

Адміністрування ГІС 6. Створення резервних копій баз

даних. Підключення сканованих матеріалів і

документів. Формування звітів за допомогою Word,

OpenOffice та редактора FastReport. Основи

програмування звітних форм у FastReport.

ПІДГОТОВКА ДАНИХ ДЛЯ РОЗРАХУНКУ ГРОШОВОЇ ОЦІНКИ

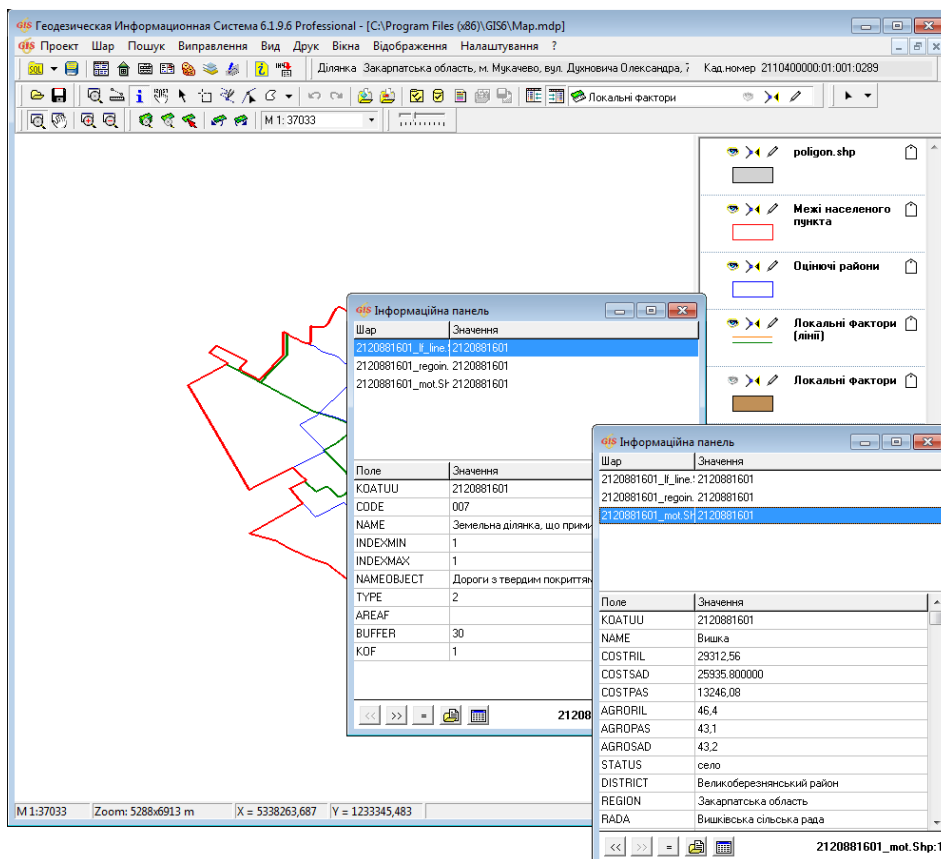

ЗАВДАННЯ

У вікні "Карта" створити новий проект (меню "Проект", "Новий", вказати назву "EstimatePrj", "Зберегти").

В створену папку проекту "EstimatePrj" скопіювати каталог "DVD:\Семинар-тренинг\Задание\Денежная оценка\EstimateShp" і файл проекту "EstimateShp.mdp".

Відкрити файл проекту "EstimateShp.mdp" (Меню "Проект", "Відкрити", вибрати файл проекту).

Зробити поточним один із відкритих шарів, інструментом "Інформаційна панель" виділити контур і у новому вікні "Інформаційна панель" заповнити поля відповідно до опису в файлі "Параметри.txt".

Зберегти зміни (меню "Шар", "Зберегти").

НОТАТКИ

ІМПОРТ ТА ОБРОБЛЕННЯ ДАНИХ ДЛЯ РОЗРАХУНКУ ГРОШОВОЇ ОЦІНКИ

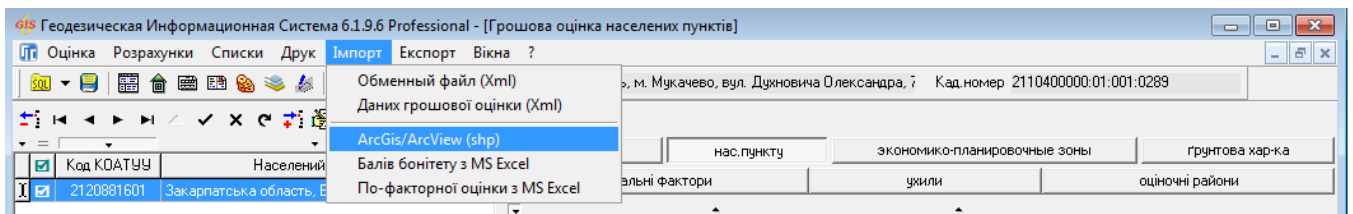

Изменение денежной оценки населенного пункта

Код запису 3 Дата створення 19.10.2016 Дата зміни 03.05.2017

Область Закарпатська область Рада Вишківська сільська рада
Район Великоберезнянський район Нас. пункт с. Вишка

Стан запису активна Вид запису населений пункт

Код КОАТУУ 2120881601

Населений пункт Закарпатська область, Великоберезнянський район, с. Вишка

Площа, га 446.9

Площа забудови, га 98.9976 (використовується при розрахунку Вб)

Периметр, м

Дата оцінки 01.01.2016 Витрати на благоустрій території, грн 29121.5989

Кількість оцінювачів 1 Джерело інформації про чисельність населення

Населення, чол. 1400

Вб - базова вартість 58,84 = (В * 6) / 3

Км1 1

Грошова оцінка с/г угідь Додаткова інформація Коментарі

Дані по с/г угіддям	Рілля	Пасовища	Сножаті	Сади	Виноград
Площа угідь, га					
Вартість 1 га угідь	29312,56	13246,08			
Середній бал бонітету	46,4	43,1			
Дані по господарству					
Середній бал диференціального прибутку					
Дані по адміністративному району					
Бал диференціального прибутку					
Диф-ній рентний прибуток з гектара земель, ц					
Диф-ній рентний прибуток з гектара земель, крб					

Зберегти Скасувати

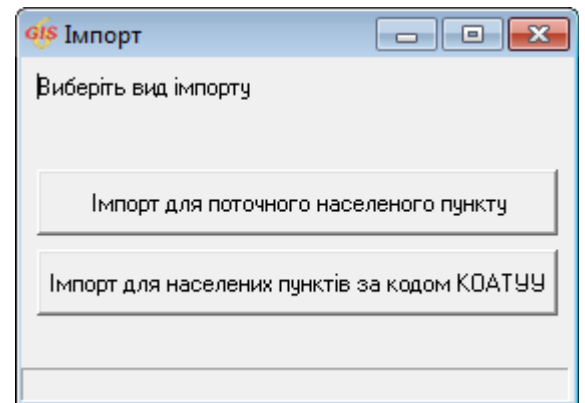

ЗАВДАННЯ

У вікні "Грошова оцінка" створити новий запис (меню "Оцінка", "Створити"). Вказати "Код КОАТУУ" = 2120881601. Заповнити дані в закладці "Додаткова інформація". Зберегти внесені зміни.

Перейти на закладку "нас. пункт" і виконати імпорт даних із файлу "2120482002_mot.shp" (меню "Імпорт", "ArcView(shp)"). При імпорті вибрати пункт "Імпорт для поточного населеного пункту".

Виконати дії другого абзацу для закладок "економіко-планувальні зони"(2120482002_zone.shp), "грунтова хар-ка" (2120482002_agrogroup.shp), "локальні фактори" (2120482002_If_poly.shp і 2120482002_If_line.shp) та "оціночні райони" (2120482002_regoin.shp).

У закладці "локальні фактори" перевірити заповнення параметру "Локальний фактор" для записів, в назві яких фігурує "тверде покриття".

РОЗРАХУНОК ГРОШОВОЇ ОЦІНКИ ДІЛЯНОК ЗА МЕЖАМИ НАСЕЛЕНОГО ПУНКТУ НЕ С/Г ЗЕМЕЛЬ

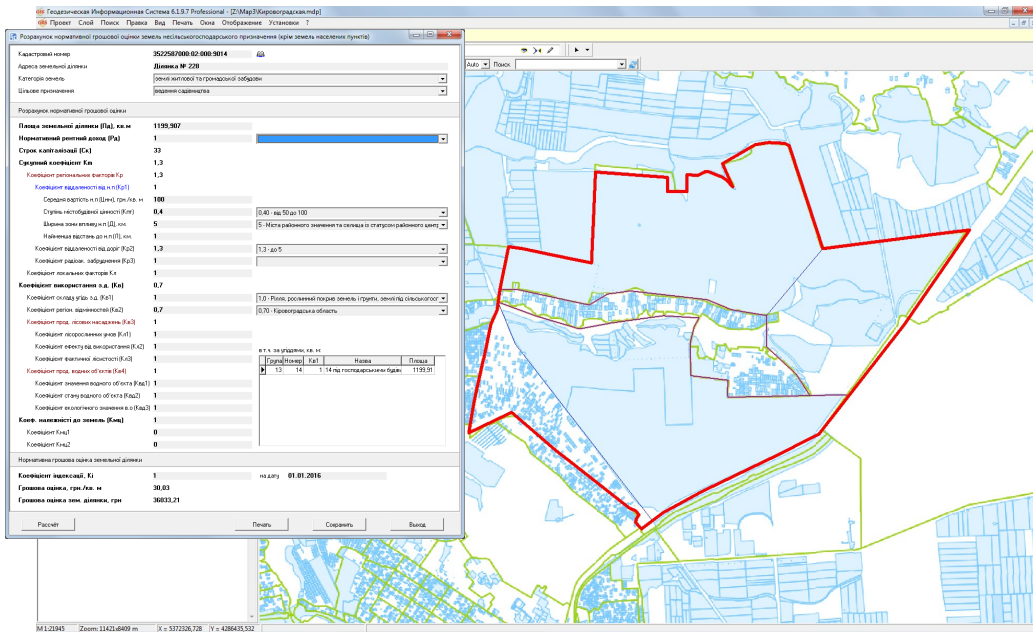

ЗАВДАННЯ

У вікні "Грошова оцінка" натиснути меню "Імпорт", "Даних грошової оцінки" та обрати файл "DVD:\Семинар-тренінг\Денежная оценка\Денежная оценка 3522587000.xml".

Повернутися до головного меню та виконати імпорт ділянки "DVD:\Семинар-тренінг\Денежная оценка\3522587000020009014.xml".

Натиснути клавішу F11 або меню "Сервіс", "Розрахунок грошової оцінки земельної ділянки".

Перейти у вікно "Карта" та розрахувати грошову оцінку для точки та обраної ділянки.

НОТАТКИ

АДМІНІСТРУВАННЯ ГІС 6. НАЛАШТУВАННЯ ПРАВ ДОСТУПУ

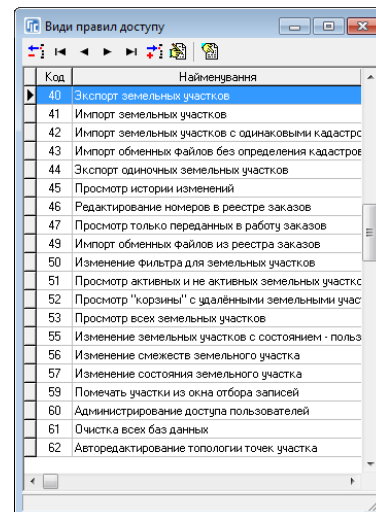
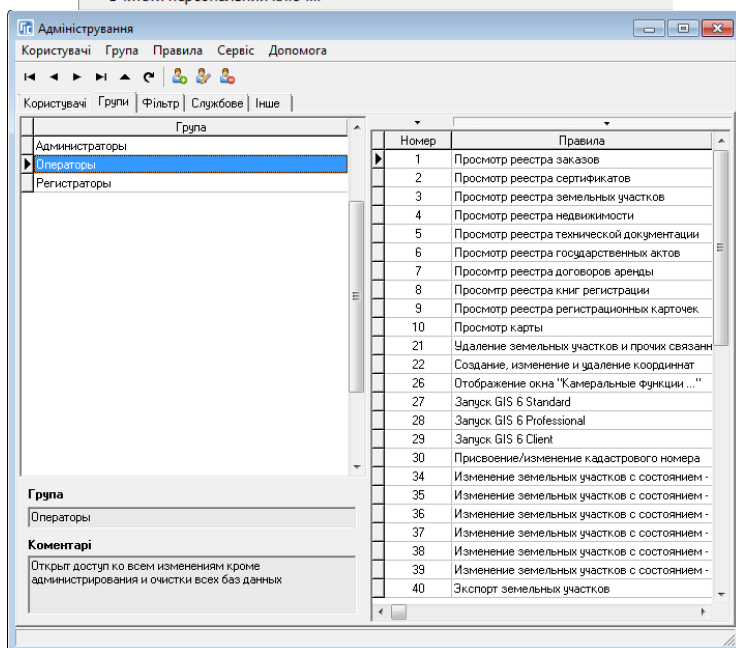
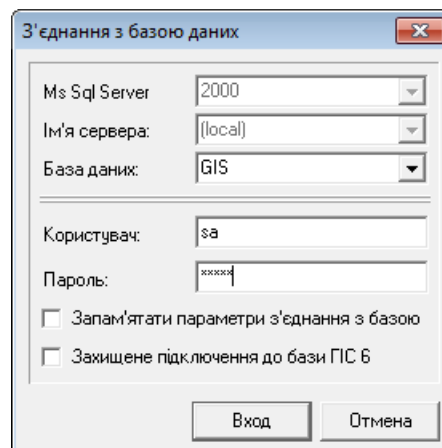
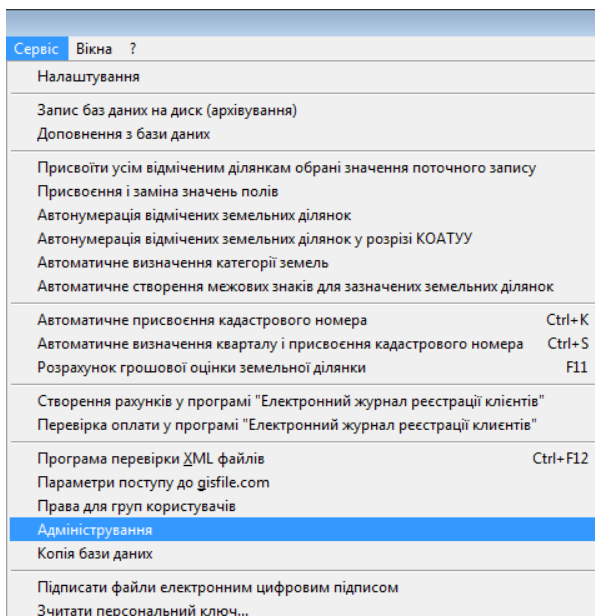

ЗАВДАННЯ

Зайти в панель "Адміністрування" (меню "Сервіс", "Адміністрування").

Створити нового користувача (закладка "Користувачі", "Створити"). Задати параметри: "Ім'я" = user, "пароль" = 111, "Група" = "Оператори". Зберегти.

Для групи користувачів "Оператори" (закладка "Групи") видалити правило 23 "Видалення земельних ділянок на сервері (без кошика)".

В налаштуваннях програми (меню "Сервіс", "Налаштування", закладка "Інше") відключити параметр "Автоматичний вхід в програму".

Перезапустити програму. Ввести нові параметри для входу (user/111). Видалити пару ділянок. Перезапустити програму з правами адміністратора (sa/rrdkz).

РЕЗЕРВНЕ КОПИЮВАННЯ БАЗИ ДАНИХ

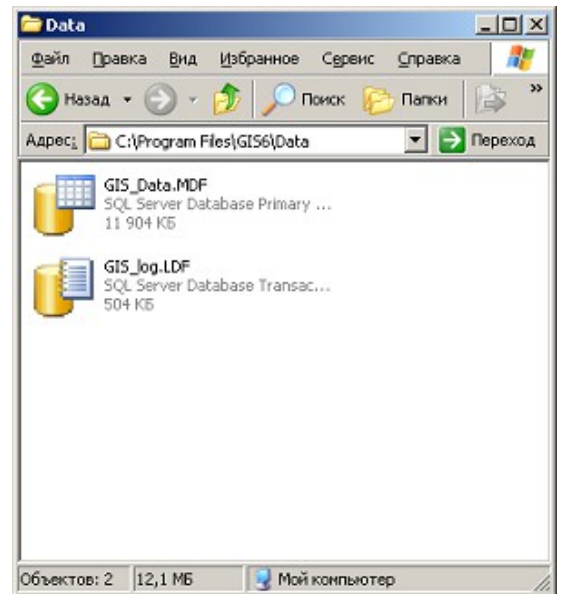
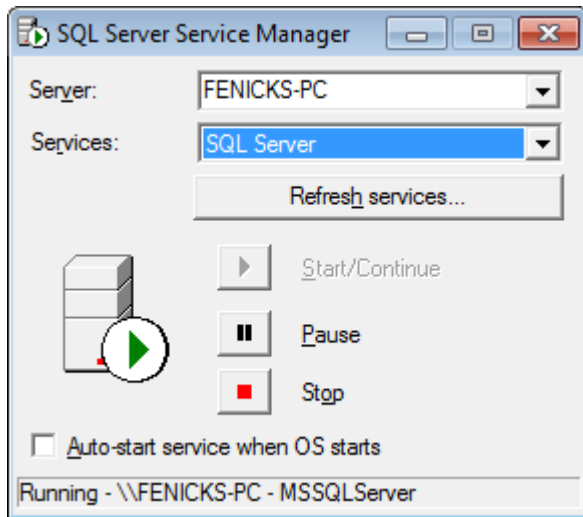

ЗАВДАННЯ

Копіювання файлів бази даних (2000 SQL server):

- Закрити програму, зупинити SQL server;
- Скопіювати файли БД з робочого каталогу (C:\Program Files\GIS6\Data\ Gis_Data.MDF, Gis_Log.LDF);
- Запустити SQL сервер.

Створення BackUp-файлу бази даних (2008 SQL server):

1. Меню "Сервіс", "Копія бази даних", "Зберегти".
2. Створення BackUp-файлу засобами SQL Server Management Studio.

